



Federazione
Motociclistica
Italiana

2026

Budget FMI

Il Bilancio di Previsione della Federazione Motociclistica Italiana per l'esercizio 2026 è stato approvato dalla Giunta Nazionale del CONI, nella seduta del 21/4/2026, con provvedimento n.126.

RELAZIONE DEL PRESIDENTE	p.3
PREVENTIVO ECONOMICO (QUADRO RIEPILOGATIVO)	p.63
PREVENTIVO ECONOMICO (QUADRO ANALITICO)	p.67
PREVENTIVO ECONOMICO STRUTTURE TERRITORIALI (QUADRO RIEPILOGATIVO).....	p.79
PREVENTIVO ECONOMICO STRUTTURE TERRITORIALI (QUADRO ANALITICO)	p.81
PREVENTIVO FINANZIARIO OIC (ESERCIZIO 2026)	p.85
PIANIFICAZIONE INVESTIMENTI/ DIMISSIONI	p.87
RELAZIONE DEL COLLEGIO	p.89



Relazione del Presidente

al Preventivo economico



RELAZIONE DEL PRESIDENTE AL PREVENTIVO ECONOMICO 2026

Il documento di previsione è stato predisposto in conformità ai “Principi e Criteri per la formulazione del Regolamento di amministrazione e contabilità delle Federazioni Sportive Nazionali”, deliberati dal Consiglio Nazionale del C.O.N.I. l’11 novembre 2004.

ASPETTI GENERALI DEL BUDGET 2026

Nel predisporre le previsioni di spesa per l’attività 2026 della FMI è opportuno tenere presente il raggio di intervento che grava sulle finanze federali in attuazione dei compiti statutari.

La FMI infatti non si limita alla sola attività sportiva – agonistica o amatoriale – ma ha il compito di sviluppare e coordinare molti altri progetti, destinati al mondo delle due ruote a motore ed alle componenti, interne ed esterne, ad esso connesse, sia promozionali che sociali.

Anche l’attività sportiva del Motociclismo comporta oneri importanti per la Federazione, connessi agli aspetti di sicurezza, ambientali ed assicurativi che certamente non sono comuni in tutte le discipline.

Per meglio comprendere la portata, anche solo sotto rappresentazione grafica, di tali interventi si riporta di seguito l’organigramma della struttura federale:

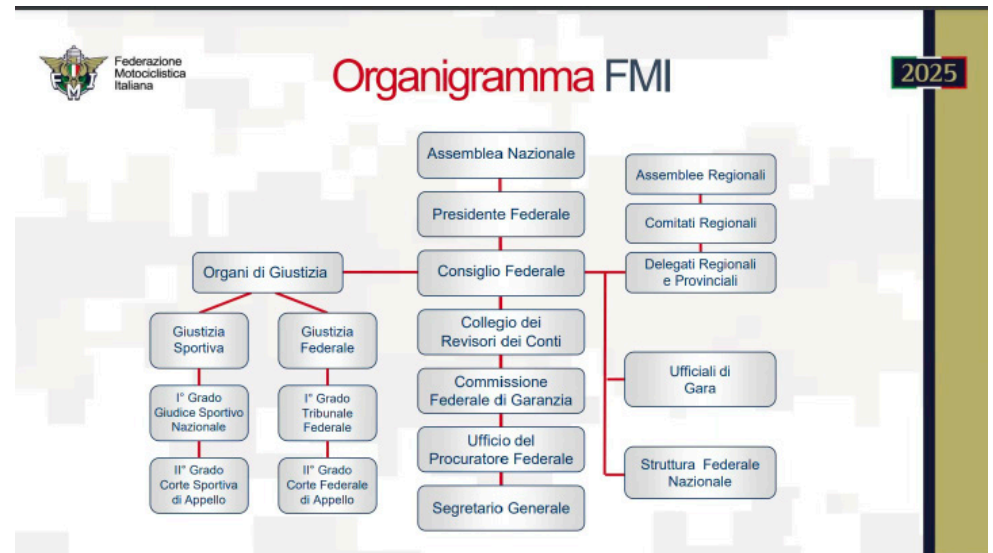



Come si può vedere, oltre agli Organi Centrali, gli Organi di Giustizia e l'organizzazione territoriale, sono ben 38 le strutture che coordinano e gestiscono le diverse attività della Federazione, avvalendosi tutte del supporto e dell'organizzazione interni degli uffici della Segreteria Generale.

I costi inseriti nella previsione di bilancio 2026 rappresentano una previsione necessaria all'attuazione dei programmi stabiliti dal Consiglio Federale. Per il 2026, pur presentando il Budget previsionale un risultato passivo di € -2.957.869,66, si ritiene di poter fare fronte a tale perdita, in virtù delle risorse patrimoniali a disposizione (€ 8.798.000 al 31/12/2024).

Spetterà comunque alla fase gestionale verificare in corso di anno la capacità di fare fronte a tale impostazione ed anche di liberare risorse, migliorando il risultato di esercizio atteso, o ottenerne di nuove da impegnare, per eventuali attività adesso non previste.

Questa situazione è conseguenza:

- di un notevole aumento dei costi di tutti i servizi (assicurazioni, attuazione delle disposizioni contenute nell'Accordo Quadro e nell'atto integrativo sottoscritto con la società Sport e Salute, incremento dei costi di viaggio e vitto-alloggio, incremento retributivo del 12% in riferimento agli imminenti rinnovi contrattuali del CCNL),
- di una notevole attività strutturale della Federazione su molti campi diversi per soddisfare il perseguimento di tutti gli obiettivi strategici
- in parte della oggettiva riduzione negli anni del contributo di SeS in relazione ai costi della produzione, tanto che oggi tale ipotesi di contribuzione si attesta al 17% sul valore complessivo dei costi della produzione.

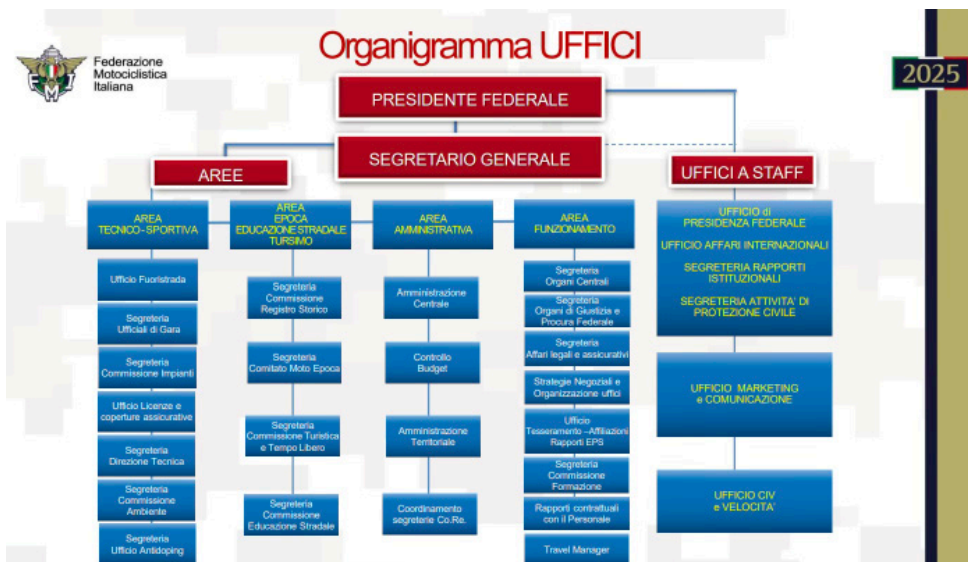

In modo specifico, nell'analisi del budget previsionale 2026, insistono in maniera determinante i costi legati ai premi assicurativi.

La Federazione Motociclistica Italiana, assicura attraverso apposite convenzioni le coperture obbligatorie per Responsabilità Civile verso Terzi (RCT) e Infortuni/Morte a favore di tesserati, licenziati, Moto Club, organizzatori e volontari. Tali coperture rappresentano, oltreché un obbligo di Legge, uno strumento essenziale per la sicurezza delle attività sportive e istituzionali e per la tutela dei praticanti, anche in funzione dell'interesse pubblico alla prevenzione e alla sicurezza nella pratica dello sport del Motociclismo.

In vista della scadenza delle polizze attuali (31 dicembre 2025), la Federazione – tramite il broker Marsh S.p.A. – ha avviato la procedura di affidamento per il nuovo quadriennio 2026–2029, riguardante le due principali coperture:

- Polizza Lesioni/Morte (Infortuni)
- Polizza Responsabilità Civile verso Terzi (RCT)



La prima procedura è andata deserta, senza alcuna offerta pervenuta, a causa della scarsa appetibilità del rischio motociclistico, caratterizzato da un'elevata sinistrosità e frequenza di eventi gravi o mortali; da un incremento medio dei costi risarcitori, con particolare riferimento alla responsabilità civile e da una riduzione della disponibilità del mercato ad assumere rischi "ad alto impatto" come quelli presenti nello sport del motociclismo. Per tentare di ottenere almeno un'offerta valida, la FMI ha avviato una seconda procedura, introducendo modifiche significative, a partire dall'aumento della base d'asta.

Tipologia di copertura	Premio base d'asta	Regolazione stimata	Totale previsto
Infortuni (Lesioni/ Morte)	€ 2.200.000,00	circa € 500.000,00	€ 2.700.000,00
Responsabilità Civile (RCT)	€ 1.345.000,00	circa € 150.000,00	€ 1.495.000,00
Totale complessivo s0mato	€ 3.545.000,00		circa € 3.700.000,00

Tale importo comporta un incremento di circa € 1.200.000,00 annui sul bilancio previsionale rispetto alla spesa attuale, e determina un evidente aumento strutturale e necessario per lo svolgimento dell'attività motociclistica.

Sul piano dei ricavi occorre evidenziare come invece essi siano previsti sulla base dell'andamento storico con le opportune misure di prudenza, soprattutto per i ricavi che si generano dalle quote degli Associati, il cui andamento è legato al volume delle attività ed alla partecipazione da parte delle società sportive (Moto Club), dei Licenziati e dei tesserati.

Una ulteriore riflessione generale sull'equilibrio dei Ricavi/Costi è legata al fatto che la FMI, non svolgendo solo attività agonistica e non avvalendosi solo del contributo pubblico, come detto ampiamente minoritario rispetto al totale della produzione, deve fare fronte a importanti costi di funzionamento per garantire la produzione dei ricavi e per fornire i servizi previsti dallo Statuto, per cui è da considerarsi inappropriato analizzare la performance federale con le tradizionali medie basate sul volume della sola attività sportiva e dei tesserati agonistici.

Fatte queste premesse il Budget previsionale predisposto per l'esercizio 2026 si basa sui seguenti aspetti generali:

1. APPOSTAZIONE DEI CONTRIBUTI DI SPORT E SALUTE COME DA DATO STORICO DELL'ANNO 2025;
2. ATTENTA E PRECISA ANALISI DEI RICAVI DELL'AUTOFINANZIAMENTO, PER I QUALI SI È TENUTO CONTO DEI DATI DEL 2025 CON GLI OPPORTUNI CRITERI DI PRUDENZA;
3. ATTIVITA' DELLA SPECIALITA' DELLA VELOCITA' NAZIONALE SU PISTA, PER LA QUALE LA FMI SVOLGE

IL RUOLO DI ORGANIZZATORE, PER L'ANALISI DELLA QUALE SI RIMANDA AL CAPITOLO DEDICATO AL COMITATO VELOCITA';

4. INCREMENTO DEI COSTI LEGATI ALLE COPERTURE OBBLIGATORIE PER RESPONSABILITÀ CIVILE

VERSO TERZI (RCT) E INFORTUNI/MORTE A FAVORE DI TESSERATI, LICENZIATI, MOTO CLUB

5. ATTUAZIONE DELL'ACCORDO QUADRO E DELL'ATTO ESECUTIVO CON SPORT E SALUTE

6. INCREMENTO RETRIBUTIVO DEL 12% IN RIFERIMENTO AGLI IMMINENTI RINNOVI CONTRATTUALI DEL CCNL DEL PERSONALE DIPENDENTE DELLE FSN

7. PROSECUZIONE ATTIVITA' PLURIENNALI AVVIATE NEGLI ANNI PRECEDENTI RELATIVE ALLA DIGITALIZZAZIONE ED ALLA PRODUZIONE DI SW APPLICATIVI.

Tutti i ricavi saranno opportunamente monitorati in corso di esercizio al fine di verificare la copertura dei costi riguardanti le attività che si riferiscono a ricavi diretti di competenza. Ove i ricavi dovessero rivelarsi inferiori alle attese, i costi saranno tempestivamente ridimensionati al fine di mantenere l'equilibrio di bilancio. Tale principio che va applicato in generale a tutti i costi e ricavi, sarà più specificatamente controllato nel rapporto ricavi/costi dell'Organizzazione Manifestazioni Sportive Nazionali (soprattutto per il comparto "campionati Velocità su Pista"). Con lo stesso principio eventuali risorse aggiuntive che si dovessero concretizzare nel corso dell'esercizio saranno tempestivamente utilizzate per ridurre il passivo di esercizio, o, secondo una scala di priorità decisa dal Consiglio Federale, per quelle attività al momento non prevedibili che necessitano di maggiore sviluppo.



In via generale, il Budget previsionale predisposto per l'esercizio 2026 si basa sui seguenti presupposti.

I **ricavi da autofinanziamento** sono stati determinati con l'opportuna prudenza sulla base dei dati 2025.

Con riferimento al dato complessivo dei ricavi da autofinanziamento, in relazione ai ricavi dei **contributi SPORT E SALUTE**, tenuto conto che questo budget riporta la sola previsione dei contributi preparazione olimpica - Alto Livello e altri contributi, si ritiene opportuno confrontare i dati previsti per il 2026 con i dati degli ultimi due anni (2024 consuntivato e 2025 preventivo assestato alla 4a variazione – 13 novembre 2025):

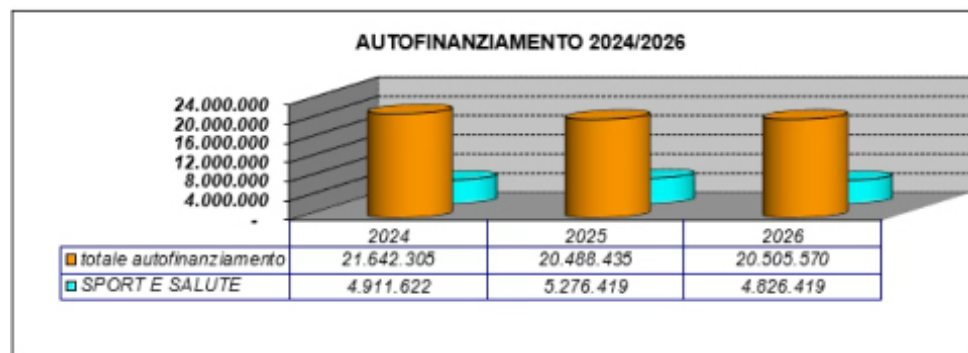

2024 di cui € 4.910.167 contributo ordinario ed € 1.455 relativi ad ulteriori contributi pervenuti in corso di stagione
 2025 di cui € 4.825.669 contributo ordinario ed € 450.750 relativi ad ulteriori contributi previsti
 2026 di cui € 4.826.419 contributo ordinario in attesa di comunicazione ufficiale 2026 da Sport e Salute

1 – Le **quote associati** presentano, rispetto all'esercizio precedente, una variazione percentuale pari a 0% rimangono sostanzialmente in linea con le quote associati dell'anno 2025.

2 - Relativamente ai **ricavi da manifestazioni internazionali** si prevede un aumento 15%. Il Cea.014 dedicato ai contributi della Federazione internazionale prevede l'incasso di contributi per il Circuit Racing Grand Prix, Superbike world Championship, motocross MXGP, contributo per Civ Femminile, contributo talenti azzurri, travel indemnities MX of Nation.

3 – Per i **ricavi da manifestazioni nazionali** si prevedono ricavi complessivi per euro 4.077.170,00 con un incremento del 5%. L'obiettivo espone quasi essenzialmente i dati della Velocità su Pista per l'analisi dei quali si rimanda allo specifico capitolo. Ulteriori voci sono relative alle iscrizioni derivati dall'attività di epoca sport (euro 300.000,00), ai contributi da altre organizzazioni per euro 3.500,00, e alle quote derivanti da operazioni compensative in pubblicità e sponsorizzazioni connesse alle manifestazioni nazionali per euro 130.000,00.

4 – Per quanto riguarda i **ricavi da pubblicità e sponsorizzazioni**, si prevedono ricavi complessivi euro 171.000,00 ed escluse le operazioni compensative indicate al punto precedente, si rileva un decremento del 5%. Il dato espone principalmente le sponsorizzazioni preventivate per l'anno 2026, per € 135.000,00, ed i ricavi per la pubblicità sulla rivista federale Motitalia per € 35.000,00 e vendita materiale promozionale per € 1.000,00.

5 – **Costi per l'Attività sportiva centrale e O.T.** Lo stanziamento totale per l'attività sportiva 2026 indica un aumento di € 456.620 pari al 2% rispetto al dato assestato 2025, essenzialmente motivato dalla scelta di sviluppare i programmi sportivi presentati.

Evidenziamo pertanto i dati di raffronto fra il Bilancio Consuntivo al 31 dicembre 2024, il dato preventivato alla 4a variazione 2025 (13 novembre 2025), ed il dato di previsione per il 2026.

	2024 (consuntivato)	2025 (preventivato 4 variazione)	2026 (preventivato)
Costi attività sportiva centrale	€ 16.974.014	€ 18.977.676	€ 19.472.766
Costi attività sport. O.T.	€ 1.015.284	€ 865.720	€ 827.250

6 – **Costi di funzionamento centrale e O.T.** – I costi della struttura, sottoposti ad una attenta verifica ed a un costante controllo preventivo, rilevano un aumento di euro 274.427,00 pari al 4% per il 2026 dovuto principalmente agli adeguamenti contrattuali dei costi per il personale, ai premi di assicurazione e al materiale di consumo.

Questi i dati degli ultimi tre esercizi:

	2024 (consuntivato)	2025 (preventivato 4 variazione)	2026 (preventivato)
Costi funzionamento centrale	€ 6.514.919	€ 7.279.853	€ 7.524.091
Costi funzionamento O.T.	€ 136.064	€ 245.561	€ 275.750

VALORE PRODUZIONE € 25.231.989 – COSTO DELLA PRODUZIONE € 28.099.859



ASPETTI ANALITICI DEL BUDGET 2026

Tutto ciò premesso, di seguito si forniscono le necessarie informazioni volte ad illustrare analiticamente il documento programmatico relativo all'esercizio 2026.

VALORE DELLA PRODUZIONE

Il budget di previsione 2026 prevede ricavi totali pari a € 25.231.989 con un decremento del -1% rispetto al budget preventivato alla 4^a variazione dell'anno 2025. Tale decremento pari ad € 332.865,00 è dovuto alla concorrenza dei seguenti fattori:

- Diminuzione dei contributi dello Stato, Enti e Regioni per € - 101.600,00 (-72%);
- Aumento delle quote associati per € 12.200,00 (-0%), in linea con il precedente anno 2025 dopo analisi dei dati forniti dall'ufficio tesseramento;
- Aumento ricavi da manifestazioni internazionali per € 37.760,00 (+15%) dovuto all'appostazione dei contributi dalla Federazione internazionale;
- Aumento dei ricavi da manifestazioni nazionali per € 180.450,00 (+5%) dovuto principalmente ai maggiori ricavi per iscrizioni minimoto, biglietteria velocità prove libere Coppa Italia e monomarca industrie velocità;
- Diminuzione ricavi da pubblicità e sponsorizzazioni € 9.000,00 (-5%) dovuto a una prudenziale appostazione sulle entrate da sponsor;
-

	2024 (consuntivato)	2025 (preventivato 4 variazione)	2026 (preventivato)
Valore produzione	€ 26.091.769	€ 25.564.854	€ 25.231.989

Analizzando i vari ricavi per programmi di attività, emerge quanto segue:

CONTRIBUTI SPORT E SALUTE € 4.826.419,00 - OB. 1.01

I contributi Sport e Salute sono stati inseriti tenendo conto del dato storico dell'assegnazione dell'anno 2025:

- | | |
|---------------------------------------|----------------|
| • Attività di PO/AL | € 1.667.940,00 |
| • Altri contributi SPORT E SALUTE SPA | € 3.158.479,00 |
| Per complessivi | € 4.826.419,00 |

	2024 (consuntivato)	2025 (preventivato 4 variazione)	2026 (preventivato)
CONTRIBUTI SPORT E SALUTE	4.911.622	5.276.419	4.826.419

CONTRIBUTI DA STATO, REGIONI, ENTI LOCALI € 40.000,00 OB. 1.02

Allo stato attuale, per l'Attività Centrale, risultano progetti di educazione stradale con la provincia di Treviso e altro per € 40.000,00. Per il 2026 è già prevista l'erogazione di 20.000 Euro per il Progetto SOS Guida Sicura e di ulteriori 20.000 Euro per corsi di educazione stradale da parte della Provincia di Treviso ed altri enti locali. La previsione di entrata prevede analoga previsione di spesa nella promozione sportiva ob. 1.01.02.05 CEB. 016 CRA CES.

	2024 (consuntivato)	2025 (preventivato 4 variazione)	2026 (preventivato)
CONTRIBUTI DA ENTI	148.380	141.600	40.000

QUOTE DEGLI ASSOCIATI € 15.253.400 OB. 1.03 (nazionale)

Il dato delle quote degli associati, è in linea con l'anno 2025 con una percentuale dello 0% e un aumento di + € 12.200,00.

Queste le variazioni rispetto al 2025:

-€ 900,00	società (Moto Club affiliati)
+€ 500,00	scuderie
+€ 32.000,00	tessere Member
+€ 300,00	iscrizione albo GCG
+€ 17.000,00	tesseramento moto club Italia
+€ 33.000,00	tessere sport
+€ 1.000,00	tessere minisport
+€ 60.000,00	diritto servizio tecnico nazionale
+€ 3.000,00	altre quote
-€ 5.000,00	iscrizioni a calendario
-€ 3.000,00	approvazione gare
-€ 5.000,00	C.P.A. commissione prestazione assistenziale
-€ 5.000,00	multe e sanzioni pecuniarie
+€ 25.600,00	cronometraggio
-€ 5.000,00	copertura assicurativa motocavalcate
-€ 79.000,00	iscrizioni gare Sigma (neutro)



-€ 2.000,00	diritti di segreteria
+€ 50.000,00	registro moto epoca
-€ 5.000,00	albo istruttore di guida
-€ 2.000,00	albo tecnico
-€ 1.500,00	elenco igast
-€ 2.000,00	hobby sport, hobby card
-€ 2.200,00	quote assicurative CTP
-€ 500,00	corso igast
-€ 20.000,00	corsi addetti alle manifestazioni GDG
-€ 3.000,00	scuola di motociclismo federale
-€ 4.100,00	corsi comitato impianti
-€ 10.000,00	quota iscrizione formazione ITG
+€ 2.000,00	corsi commissione femminile
-€ 71.000,00	licenze nazionali
+€14.000,00	licenze internazionali

Questo obiettivo comprende in dettaglio:

- **Quote di affiliazione e riaffiliazione Moto Club, case costruttrici, organizzatori, team e scuderie:** Le quote registrano un decremento pari a -€ 400,00 rispetto al dato consolidato alla 4^a variazione al budget 2025.

- **Quote di tesseramento:** il dato prevede un aumento di € 83.000,00 e si attesta nel 2026 ad € 5.031.000,00 contro € 4.948.000,00 del 2025. Le tipologie di tessere saranno quattro:

Tessera Member	€ 40,00
Tessera Member one line MC	€ 60,00
Tessera Sport	€ 120,00
Tessere Minisport	€ 35,00
Tessera Moto Club Italia	€ 80,00
Tessera Member one day	€ 10,00
Tessera Sport one day	€ 40,00

- **Licenze nazionali:** il dato prevede una diminuzione di € -71.000,00 e si attesta ad € 2.650.000,00 contro € 2.721.000,00

Per quanto riguarda i ricavi per le licenze agonistiche 2026 la FMI conferma il sistema avviato lo scorso anno che vede fundamentalmente le seguenti due principali tipologie: **Fuoristrada e Velocità** entrambe allo stesso costo di € 200,00.

A queste due principali tipologie si aggiungono:

- La licenza mini road racing e mini off road € 60,00 riservate all'attività sportiva dei minori di 14 anni;
- La licenza fuoristrada Elite € 390,00 richiesta da parte dei Comitati di Specialità Sportiva, sulla base dei rispettivi Regolamenti di specialità;
- La licenza velocità Elite € 450,00 per partecipare ad alcuni campionati specifici quali Coppa Italia e Civ nel Comitato Velocità;
- Licenza velocità Elite femminile € 200,00;
- Licenza fuoristrada regionale € 100,00 che permette la partecipazione a gare di livello regionale;
- La licenza velocità One Event € 80,00 rimasta invariata, riservata ai tesserati FMI che vogliono partecipare solo ad una singola manifestazione di velocità a carattere promozionale;
- Licenza fuoristrada nazionale One Event € 80,00;
- Licenza fuoristrada regionale One Event € 40,00;
- Licenza e-bike € 40,00 specifica per partecipare ad allenamenti e competizioni agonistiche di mezzi e-bike equipaggiati con un motore a pedali dotato di potenza oltre i 25Km/h;
- Licenza e-bike € 40,00 per tutti i piloti
- Licenza e-bike one event € 10,00 per una sola manifestazione;
- Licenza Assistente Trial € 90,00 valida unicamente per svolgere servizio di Assistente Trial nelle gare territoriali e nazionali;
- Licenza open € 50,00 è il titolo che consente la partecipazione dei piloti FMI unicamente alle manifestazioni iscritte a calendario FIM Europe Open.

- **Licenze internazionali:** il dato prevede un aumento di € +14.000,00 e si attesta ad € 350.000,00 contro € 336.000,00 del 2025.

Pertanto i ricavi delle QUOTE DEGLI ASSOCIATI si attestano sul seguente valore complessivo in confronto agli esercizi precedenti:

	2024 (consuntivato)	2025 (preventivato 4 variazione)	2026 (preventivato)
RICAVI ASSOCIATI ob.1.03	15.628.514	15.241.200	15.253.400



RICAVI DA MANIFESTAZIONI INTERNAZIONALI € 290.000 - OB. 1.04

L'obiettivo evidenzia un aumento del +15% pari ad € +37.760,00 così composto:

- € 240.000,00 contributi provenienti dalla F.I.M.
- € 50.000,00 si riferiscono all'attività internazionale della Commissione Turistica e Tempo Libero: in particolare le quote di partecipazione a manifestazioni tramite le quali la Commissione stessa provvede a pagare gli organizzatori, alberghi, materiale promozionale, visite guidate etc. Lo stesso importo è stato destinato al budget della Commissione Turistica e Tempo Libero all' OB. 1.01.02.05 CEB 016.002.

	2024 (consuntivato)	2025 (preventivato 4 variazione)	2026 (preventivato)
RICAVI MANIFEST.INT.LI ob.1.04	592.602	252.240	290.000

RICAVI DA MANIFESTAZIONI NAZIONALI € 4.077.170 - OB. 1.05

L'obiettivo che evidenzia per il 2026 un aumento del 5% espone essenzialmente i ricavi della Velocità su Pista per l'analisi dei quali si rimanda all'apposita relazione illustrata nella sezione Organizzazione Manifestazioni sportive nazionali OB. 1.01.02.02.

Tra gli altri ricavi si evidenziano:

- CEA 009.050 Iscrizioni Campionati Italiani Moto d'Epoca € 300.000,00 quote di iscrizione ai Meeting d' Epoca.
- CEA 015.003 – Contributi da altre organizzazioni - L'importo di € 3.500,00 deriva dalle quote area paddock dovute dai Team partecipanti al Campionato Italiano di Trial Outdoor (CITO).
- CEA 016.002 – Pubblicità, sponsorizzazione - Trattasi di operazioni compensative per € 130.000 che prevedono una corrispondente uscita (OB. 1.01.02.05-CEB 033.002).

RICAVI DA PUBBLICITA' E SPONSORIZZAZIONI € 171.000 - OB. 1.06

La previsione per il 2026 che rileva una riduzione del 5% si riferisce agli accordi di sponsorizzazione previsti per l'anno 2026 (€ 135.000,00) - escluse le operazioni compensative - ed ai ricavi per la pubblicità sulla rivista Federale Motitalia (€ 35.000,00) e ai ricavi per la vendita di materiale promozionale (€ 1.000,00).

Prospetto riepilogativo Obiettivo 1.05 - 1.06

	2024 (consuntivato)	2025 (preventivato 4 variazione)	2026 (preventivato)
Ricavi da manifestazioni nazionali-pubblicità e sponsorizzazioni	€ 3.982.698	4.076.720	4.248.170

ALTRI RICAVI DELLA GESTIONE ORDINARIA € 75.000,00 - OB. 1.07

Per l'anno 2026 sono previsti € 75.000 riguardo la vendita di materiale sportivo e pubblicazioni, recupero e rimborsi da terzi, e altre prestazioni da terzi.

	2024 (consuntivato)	2025 (preventivato 4 variazione)	2026 (preventivato)
ALTRI RICAVI	€ 81.690	74.675	75.000

CONTRIBUTO COMITATO PARALIMPICO € 0,00 - OB. 1.08

Non ci sono previsioni per l'anno 2026 non avendo ricevuto comunicazioni in merito dal CIP.

	2024 (consuntivato)	2025 (preventivato 4 variazione)	2026 (preventivato)
Contr. Att. Paralimpica A.L.	40.000		

RICAVI STRUTTURA TERRITORIALE € 499.000 OB. 2.02 – OB. 2.03 – OB. 2.04

La previsione 2026 di euro 499.000,00 è così composta: per € 120.000,00 da contributi previsti da Enti e Regioni; per € 369.000,00 da quote degli associati di competenza territoriale quali Diritto servizio tecnico, TIC (Tassa iscrizione a calendario), TAG (tassa approvazione gare), servizio fonometrico, commissario aggiunto, diritto di segreteria nazionale, numeri gara e CPA commissione prestazioni assistenziali, per € 10.000,00 da sponsorizzazioni per contratti previsti nel 2026. Tutti questi introiti, eccetto diritto servizio tecnico territoriale, CPA, servizio fonometrico, commissario aggiunto, vengono girocontati completamente ai comitati territoriali competenti.

	2024 (consuntivato)	2025 (preventivato 4 variazione)	2026 (preventivato)
Ricavi da struttura territoriale.	706.262	502.000	499.000

PROVENTI FINANZIARI € 100.000 – CED.20.001

L'importo previsto per il 2026 si attesta ad € 100.000,00 in linea con gli attuali tassi d'interesse.



COSTO DELLA PRODUZIONE - € 28.099.859,00

- TOTALE ATTIVITA' SPORTIVA € 17.366.427
- TOTALE FUNZIONAMENTO E COSTI GENERALI € 7.799.842

COSTI PER ATTIVITA' SPORTIVA DI ALTO LIVELLO - € 2.106.340 – OB. 1.01.01

L'importo destinato alle attività di Alto Livello evidenzia una leggera riduzione rispetto al dato del preventivo 2025 aggiornato alla 4a variazione (- 3% € 57.535,00).

La cifra complessivamente stanziata, pari ad € 2.106.340,00 è superiore al relativo contributo finalizzato di Sport e Salute per l'Alto Livello che, in attesa di assegnazione definitiva, è stato inserito con lo stesso importo dell'anno precedente e cioè € 1.667.940,00 (ob. 1.01 cea 002).

In esecuzione a quanto deciso dalla Direzione Tecnica e dalla Direzione sportiva, gli stanziamenti finalizzati alle attività tecniche di Alto Livello sono confluiti, dai budget di specialità, al nuovo centro di costo denominato CRA AL Attività tecniche di Alto Livello per un ammontare complessivo pari ad € 1.136.840,00.

Attività Nazionale ed Internazionale P.O. ed A.L. - € 1.704.530,00 – OB. 1.01.01.01
Partecipazione a manifestazioni nazionali-internazionali di Alto livello € 694.560,00 – OB. 1.01.01.01.01

In tale programma di attività sono stanziati le risorse per le partecipazioni alle manifestazioni di Alto Livello delle categorie Assoluti, nel complesso l'obiettivo espone un aumento del 1% (+ € 5.920,00) rispetto al dato aggiornato del 2025; si illustrano le ripartizioni delle principali voci di spesa:

- Spese di trasferta e soggiorno € 270.000,00, in riduzione rispetto al passato esercizio (-10% € 31.258,00) rispetto al passato esercizio, e destinate alla partecipazione a gare della Maglia Azzurra e dei piloti di interesse nazionale e dei Talenti Azzurri ai Campionati Mondiali ed Europei nelle diverse specialità del fuoristrada e della Velocità; in particolare, per l' Enduro, la partecipazione alla "Sei Giorni ISDE", al Campionato del Mondo Enduro ed agli Internazionali d'Italia, per il Motocross, la partecipazione al Motocross delle Nazioni ed al Trofeo del Mediterraneo che rimane calendarizzato all'estero, 3 tappe del Mondiale Motocross in Italia rispetto alle 2 dell'anno 2025, FIM MX Junior, per il Trial il Campionato del Mondo, il Trial delle Nazioni e l'X Trial delle Nazioni, per il Supermoto la partecipazione al Supermoto delle Nazioni e prove del FIM S1

GP e FIME S2 Open, per lo Speedway / Flat Track spese per le trasferte delle manifestazioni internazionali dei piloti di interesse nazionale e dei talenti azzurri, per il Quad la partecipazione al Quadcross e Sidecarcross delle Nazioni ed al FIME Emx Quad, per la Velocità spese di trasferta per attività internazionale.

- Indennità, diarie e rimborsi forfettari € 63.000,00, in riduzione rispetto al passato esercizio (-8% € 5.505,00), per la partecipazione di piloti e tecnici alle attività sopra citate del Motocross, Enduro, Trial, Quad, Supermoto e Velocità.
- Premi di classifica € 63.000,00 montepremi per eventuali piazzamenti nei tre gradini del podio nelle competizioni internazionali a squadre del fuoristrada (nel 2025 registrato all' ob. 1.01.01.02.05 ceb. 022), come di seguito indicato:

PREMI SQUADRE NAZIONALI 2026					
Manifestazione	N.ro piloti	Premio Vittoria	Premio 2° posto	Premio 3° posto	Previsione di spesa
Sei Giorni di Enduro	4	€ 4.000,00	2.000,00 €	1.000,00 €	16.000,00 €
Sei Giorni di Enduro Femminile	3	€ 4.000,00	2.000,00 €	1.000,00 €	3.000,00 €
Sei Giorni di Enduro Junior	3	€ 3.000,00	1.000,00 €	500,00 €	9.000,00 €
Nazioni Europeo Enduro	4	€ 1.000,00	0,00 €	0,00 €	4.000,00 €
Nazioni Europeo Enduro Femminile	3	€ 1.000,00	0,00 €	0,00 €	0,00 €
Nazioni Europeo Enduro Junior	3	€ 1.000,00	0,00 €	0,00 €	0,00 €
FIM Enduro Vintage Trophy	3	€ 1.000,00	0,00 €	0,00 €	3.000,00 €
Nazioni Motocross	3	€ 4.000,00	2.000,00 €	1.000,00 €	0,00 €
Nazioni Europeo Motocross	4	€ 1.000,00	0,00 €	0,00 €	4.000,00 €
Nazioni Europeo Motocross Femminile	2	€ 1.000,00	0,00 €	0,00 €	0,00 €
Nazioni Supermoto	3	€ 4.000,00	2.000,00 €	1.000,00 €	3.000,00 €
Nazioni Supermoto Junior	3	€ 3.000,00	1.000,00 €	500,00 €	0,00 €
Nazioni Trial	3	€ 4.000,00	2.000,00 €	1.000,00 €	6.000,00 €
Nazioni Trial Femminile	3	€ 4.000,00	2.000,00 €	1.000,00 €	6.000,00 €
Nazioni Trial Challenge	2	€ 3.000,00	1.000,00 €	500,00 €	6.000,00 €
Nazioni Quadcross	3	€ 4.000,00	2.000,00 €	1.000,00 €	3.000,00 €
Nazioni Sidecarcross	6	€ 4.000,00	2.000,00 €	1.000,00 €	0,00 €
					Totale 63.000,00 €

- Noleggio impianti, € 110.000,00 quota parte attribuita all'Alto livello dei costi per il noleggio autodromi della Velocità alla cui relazione si rimanda.
- Spese di rappresentanza € 70.000,00 trattasi dei costi per la gestione dell'hospitality FMI in occasione di eventi sportivi nazionali ed internazionali, noleggio sala e catering, l'acquisto di eventuale biglietteria ed ulteriori eventuali esigenze per attività istituzionale di rappresentanza.

Allenamenti e stages € 158.520,00 – Ob. 1.01.01.01.02

In tale programma di attività sono stanziati le risorse per gli allenamenti e stages finalizzati alla preparazione per le partecipazioni a manifestazioni delle categorie Assoluti, si illustrano le principali voci di spesa che nel loro insieme risultano in equilibrio rispetto al dato aggiornato del 2025:

- Spese di trasferta e soggiorno € 80.000,00, in riduzione del 6% (- € 4.918,00)



rispetto all'anno precedente, e riferite alle attività tecnico formative per il Motocross delle Nazioni, del gruppo di lavoro Motocross Junior, Collegiali Enduro per attività della Maglia azzurra e Talenti azzurri, Collegiali Supermoto e Velocità.

- Indennità, diarie e rimborsi forfettari € 40.000,00, in aumento di € 23.420,00 rispetto al dato 2025, e destinate a piloti e tecnici federali impegnati nelle attività tecnico formative per la preparazione degli eventi della Maglia Azzurra e delle attività internazionali;
- Noleggio impianti € 35.000,00 destinati al noleggio impianti per attività tecnica della Velocità (nel 2025 fondi stanziati nel ceb. 010.001), del Motocross Junior e del Supermoto

Compensi per prestazioni contrattuali € 265.000,00 – Ob. 1.01.01.01.04

In tale stanziamento sono previsti i costi relativi ai contratti con i tecnici di alto livello delle varie specialità, il dato non subisce significative variazioni (+2% 5.000,00), rispetto al dato assestato dell'anno precedente.

Interventi per gli atleti € 631.450,00 – Ob. 1.01.01.01.05

Lo stanziamento complessivo per tale programma di attività rileva un aumento del 6% rispetto al dato assestato 2025 (+ € 37.100,00).

€ 431.450,00 sono destinati ai supporti economici previsti per i piloti, di interesse nazionale e talenti azzurri, del motocross, maschili e femminili, enduro, trial, velocità e speedway.

€ 200.000,00 sono destinati a coprire i costi che la Federazione sostiene nei confronti della FIM e della FIM Europe per le licenze internazionali, la previsione di spesa è la medesima dell'anno 2025.

Attività rappresentative nazionali – € 401.810,00 - Ob. 1.01.01.02

Partecipazione a manifestazioni naz./Intern.li € 170.000,00 – Ob. 1.01.01.02.01

In tale programma di attività sono stanziati le risorse per le partecipazioni a manifestazioni mondiale ed europee delle categorie Juniores; si illustrano le principali voci di spesa che, nel loro insieme, non subiscono alterazioni rispetto al dato aggiornato riferito all'anno 2025:

- Spese di trasferta e soggiorno € 90.000,00 destinati al Motocross delle Nazioni Europeo, Motocross Junior, Campionato Mondiale ed Europeo enduro, Europeo Trial
- Noleggio impianti Velocità per € 70.000,00, si rimanda alla relazione settoriale.

Allenamenti e stages € 159.810,00 – Ob. 1.01.01.02.02

L'obiettivo evidenzia una riduzione del 18% (- € 36.250,00) rispetto al dato aggiornato del 2025.

Le principali assegnazioni per attività di allenamento delle categorie giovanili sono relative a Spese di trasferta e soggiorno, € 50.000,00 per attività tecnico formativa supercross e motocross femminile, collegiali pin e minienduro ed enduro femminile, enduro estremo, raduni Trial e collegiali femminili Trial, scuole Quad e Sidecarcross, attività tecnico formativa juniores Velocità; Indennità € 20.000,00 per tecnici impegnati nelle attività sopra indicate, € 40.000,00 per noleggi impianti Velocità, canone di affitto del Centro Tecnico Federale all'interno del circuito di Misano Adriatico, noleggi piste per attività formativa supercross e motocross femminile.

Interventi per gli atleti € 72.000 – Ob. 1.01.01.02.05

Lo stanziamento per interventi per gli atleti è in riduzione rispetto al dato aggiornato 2025 (-49% -€ 69.400,00), fino al 2025 venivano stanziati in questo conto i montepremi squadre nazionali che sono stati allocati nel 2026 all'ob. 1.01.01.01.01 ceb 007.002

L'importo di € 72.000,00 è finalizzato ad alimentare l'apposito fondo per interventi assistenziali a piloti infortunati assegnati dalla Commissione Prestazioni Assistenziali, da ricordare che tale stanziamento è reso possibile dal corrispondente onere federale di cui agli ob. 1.03-2.03 cea 009.010 C.P.A.

COSTI PER ATTIVITA' SPORTIVA – Ob. 1.01.02 - € 17.366.426,69

ORGANIZZAZIONE MANIFESTAZIONI SPORTIVE NAZIONALI – € 7.316.154,00 – Ob. 1.01.02.02

L'obiettivo nel suo complesso evidenzia un leggero aumento rispetto al budget 2025 aggiornato alla 4° variazione (+2% € 110.846,00).

In tale programma di attività rientrano come di consueto le previsioni di spesa delle Commissioni e Comitati Sportivi, del Direttivo del Gruppo Commissari di gara ed attività dell'Area Marketing, che verranno più avanti analizzate.

L'obiettivo evidenzia soprattutto la previsione delle spese per l'organizzazione dei Campionati Italiani Velocità, gli importi sono indicati al netto dell'iva, in quanto aventi natura commerciale, al pari della rispettiva previsione di ricavi (ob. 1.05)



RELAZIONE BUDGET PREVENTIVO 2026 - VELOCITA' (CRA VEL.)

PREMESSA

Il budget assegnato (C.R.A. VEL. – Velocità) presenta un'unica impostazione che comprende tutte le attività gestite direttamente dal Comitato Velocità ovvero la gestione e l'organizzazione dei campionati nazionali del settore (CIV, COPPA ITALIA; CIV JUNIOR; Minimoto; CIVS).

La stagione 2026 presenterà diverse novità sportive e tecniche in tutti i maggiori Campionati e ancora un maggiore sforzo del Comitato tutto verso lo sviluppo del progetto di ricerca e crescita di nuovi piloti nelle categorie giovanili.

CAMPIONATO ITALIANO VELOCITA'

Il Campionato conferma la propria formula puntando a migliorare ancora la qualità del programma sportivo e del proprio progetto di comunicazione.

In particolare nel 2026 ci sarà un importante cambiamento tecnico nella classe Superbike, con la definitiva introduzione del nuovo regolamento.

Sul fronte della comunicazione, continueranno gli investimenti nella produzione tv del Campionato e nella sua attività di comunicazione social e media, a sostegno e sviluppo delle recenti attività di marketing dello stesso campionato e della Federazione.

Verrà inoltre introdotto un progetto di digitalizzazione delle procedure di verifica e punzonatura di telaio, motore e pneumatici.

COPPA ITALIA VELOCITA'

La Coppa Italia, da sempre motore finanziario del progetto velocità, conferma il programma iniziato nel 2025, indirizzato alla creazione di una nuova cultura sportiva del "pilota amatoriale", sempre in stretta collaborazione con il Settore Tecnico FMI. Aumenta inoltre il numero dei round, passando da 4 a 5 con la tappa del Circuito di Cremona. In tutte le tappe sarà presente il Campionato Italiano Femminile.

Grande novità sarà la diretta tv delle gare della Coppa Italia su federmoto.tv

CAMPIONATO ITALIANO VELOCITA' JUNIOR

Continua la crescita del CIV Junior, Campionato giovanile di riferimento a livello mondiale. Saranno quindi presenti le classi Ohvale 160 e 190 con le relative classifiche speciali per la selezione dei partecipanti alle MINIGP World Series 2026. Confermato l'inserimento della classe GP Junior, con a nuova motorizzazione Honda.

In abbinamento al CIV Junior, in alcune piste sarà presente anche il trofeo Dunlop 300.

CAMPIONATO ITALIANO MINIMOTO

Il Campionato Italiano e l'attività interregionale continuano il progetto ormai ampiamente consolidato.

Oltre le consolidate classi Junior A e Junior B, dotate di monomotore, la classe Junior C tonerà ad essere classe di campionato Italiano. Sarà altresì inserita nel programma di gara la categoria 110 Ohvale.

Continuerà ancora e con maggiore forza anche l'abbinamento di questa attività con i programmi formativi della Settore tecnico Fmi, legati al progetto Scuole Federali di velocità, per l'introduzione all'agonismo su pista.

CAMPIONATO ITALIANO VELOCITA' IN SALITA

Il Campionato ha dimostrato una crescita sia numerica che qualitativa e pertanto imposterà i propri programmi con poche variazioni.

Sarà confermata la presenza di un Promoter, che ha segnato un notevole miglioramento della qualità organizzativa e di comunicazione del Campionato.

SCUOLE FEDERALI VELOCITA'

Per la stagione 2026 verrà consolidato anche per le stagioni successive, il progetto relativo alla formazione ed alle collaborazioni con Scuole Federali dedicate al settore Velocità. A tale scopo è previsto uno stanziamento nel budget pari ad euro 50.000,00 (suddiviso nei ceb dell'obiettivo 1.01.01.02.02 come di seguito indicato). Le attività avranno l'obiettivo di ampliare la base dei praticanti a livello regionale e nazionale e tale operazione è da valutarsi nell'ottica del contrasto alla diminuzione altrimenti prevedibile anche per il prossimo futuro del numero di licenze agonistiche velocità.

COSTO DELLA PRODUZIONE

TOTALE COSTO DELLA PRODUZIONE 2026: EURO 3.741.700,00

TOTALE COSTO DELLA PRODUZIONE 2025 (preventivo agg.): EURO 4.113.680,00

Di seguito un raffronto tra ogni voce del budget previsionale per l'anno 2026 ed il rispettivo dato deliberato nel preventivo dell'anno 2025 aggiornato alle variazioni intervenute.

In primo luogo si evidenzia una riduzione complessiva di circa 372.000,00 euro nel totale costo di produzione tra il 2025 ed il 2026 in quanto, negli obiettivi e relativi ceb di seguito riportati, l'importo è stato assegnato al nuovo CRA AL gestito dall'area tecnica:

OB. 1.01.01.01.01 CEB 001.002 – CEB 002 – CEB 012 – CEB 026

OB. 1.01.01.01.02 CEB 001.002 – CEB 002 – CEB 010.001 – CEB 018

OB. 1.01.01.01.05 CEB 022

OB. 1.01.01.02.01 CEB 001.002 – CEB 002

OB. 1.01.01.02.02 CEB 001.002 – CEB 002 – CEB 005.002



STANZIAMENTI 2026

1.(Attività nazionale e internazionale Alto Livello)

1.1.(Partecipazione Manifestazioni Sportive Nazionali e Internazionali Alto Livello)

**•CEB.010.001 Noleggio materiale, impianti, automezzi, sw. EURO 110.000,00
PREVENTIVO AGG. 2025: EUR 110.000,00**

Noleggio impianti per l'organizzazione di manifestazioni agonistiche.
Dato confermato rispetto al preventivo aggiornato 2025.

**•CEB.016.002 Altre spese. EURO 25.000,00
PREVENTIVO AGG. 2025: EUR 30.000,00**

Altre spese per partecipazione a Manifestazioni sportive nazionali/internazionali.
Contributi a MC o altri soggetti che saranno interessati dalla gestione sportiva e organizzativa delle Manifestazioni.

1.4.(Compensi per prestazioni contrattuali)

**•CEB.003 Compensi per staff tecnico EURO 10.000,00
PREVENTIVO AGG. 2025: EUR 10.000,00**

Importo per collaborazioni di carattere tecnico confermato ai fini del budget preventivo 2025.
Importato da destinarsi ad eventuali collaborazioni tecniche del Comitato Velocità.

2.(Attività rappresentative nazionali)

1.01.01.02.01 (Partecipazione Manifestazioni Sportive Nazionali)

**•CEB.010.001 Noleggio materiale, impianti, automezzi, sw. EURO 70.000,00
PREVENTIVO AGG. 2025: EUR 70.000,00**

Noleggio impianti per l'organizzazione di manifestazioni nazionali-internazionali per i progetti di alto livello.

**•CEB.016.002 Altre spese. EURO 5.000,00
PREVENTIVO AGG. 2025: EUR 5.000,00**

Contributo da destinarsi a motoclub per il supporto all'attività giovanile delle attività minimoto, precedentemente prevista su ceb.012. Dato confermato rispetto al preventivo aggiornato 2025.

2.(Allenamenti e stages)

**•CEB.010.001 Noleggio materiale, impianti, automezzi, sw. EURO 40.000,00
PREVENTIVO AGG. 2025: EUR 60.000,00**

Noleggio impianti per l'organizzazione di allenamenti e stage di preparazione alla stagione agonistica e di perfezionamento durante lo svolgimento della stessa.
Per la stagione 2026 la differenza tra il preventivo aggiornato 2025 ed il preventivo 2026, pari ad euro 20.000,00, sarà invece da destinarsi al cra gestito dall'area tecnica.

Questo importo comprende anche le spese relative al progetto "Scuole Federali di Velocità" che prenderà corpo nel 2026.

1.01.02.02.(Organizzazione manifestazioni Sportive Nazionali)

**•CEB.001.001 Spese di trasferta e soggiorno: EURO 160.000,00
PREVENTIVO 2025: EUR 153.000,00**

Spese di trasferta e soggiorno Velocità.

L'aumento, pari al 5%, è ritenuto necessario in via previsionale a causa dei costi prospettati ad oggi dagli alberghi per la stagione 2025.

Il dato comprende EURO 25.000 per DIPENDENTI FMI – Ufficio Velocità
Spese di trasferta e soggiorno Velocità (DIPENDENTI FMI – Ufficio Velocità).
Dato confermato dal 2025.

**•CEB.005.001 Materiali Velocità e attrezzature sportive non capitalizzabili:
EURO 100.000,00**

PREVENTIVO AGG. 2025: EUR 104.000,00

Dato confermato, in linea con la previsione di consuntivo 2025, per la produzione dei materiali necessari alla organizzazione delle manifestazioni sportive per l'anno 2026.

**•CEB.007.001 Montepremi Velocità: EURO 148.200,00
PREVENTIVO 2025: EUR 140.900,00**

Montepremi da destinarsi ai piloti iscritti al CIV ed ai team campioni delle classi CIV.
In attesa delle relative norme sportive il dato viene in via previsionale confermato, rispetto al preventivo aggiornato 2025; l'aumento tra i due esercizi deriva dalla novità 2026 relativa all'introduzione del Montepremi finale da destinarsi al Campionato Italiano Femminile. Tale aumento risulterà parzialmente compensato a seguito di un accordo conciliativo che permetterà un recupero di € 2.500,00.



•**CEB.010.001 Noleggio materiale tec. sportivo, attrezzature, impianti, automezzi Velocità EURO 1.875.000,00**

PREVENTIVO AGG. 2025: EUR 1.913.579,40

Si prevede un aumento rispetto al 2025 del costo di noleggio impianti e servizi pari a circa 70.000,00 euro (il 4% del ceb). L'aumento è più che compensato dalla riduzione di due attività:

_ Fim junior gp presso il circuito di Misano per euro 50.000,00

_ Una giornata di test Dunlop CIV per euro 60.000,00 (l'attività generava anche una corrispettiva entrata di 30.000,00 euro nel cea.009.020).

Complessivamente si riduce quindi previsionalmente il totale complessivo del ceb per circa 40.000,00.

•**CEB.014 Trasporto e facchinaggio: EURO 1.500,00**

PREVENTIVO AGG. 2025: EUR 0,00

•**CEB.016.001 CIV Junior Velocità EURO 125.000,00**

PREVENTIVO AGG. 2025: EUR 132.100,00

Dato con una riduzione complessiva di 7.000,00 euro generato dal risparmio dovuto alla non conferma della produzione tv per la stagione 2026 al quale però si affianca un maggior investimento in comunicazione e per le spese di trasferta.

•**CEB.016.002 Altre spese EURO 20.000,00**

PREVENTIVO AGG. 2025: EUR 20.740,00

Importo da destinare al promotore del CIVS.

•**CEB.016.003 Minimoto Velocità EURO 75.000,00**

PREVENTIVO AGG. 2025: EUR 66.000,00

Dato aumentato previsionalmente per gli aumenti previsti degli aspetti logistici e organizzativi del campionato in questione.

•**CEB.025 Spese controlli antidoping: EURO 2.000,00**

PREVENTIVO AGG. 2025: EUR 1.520,60

•**CEB.033.001 Marketing e Comunicazione Velocità EURO 85.000,00**

PREVENTIVO AGG. 2025: EURO 94.240,00

Riduzione dell'importo previsto per passaggio delle spese relative allo spazio satellite ed al mezzo satellite al ceb.045.001.

•**CEB.045.001 Produzione Televisiva EURO 445.000,00**

PREVENTIVO AGG. 2025: EUR 295.000,00

Importo aumentato per euro 140.000,00 relativi alla produzione tv della Coppa Italia Velocità, oltre all'imputazione contabile sopra descritta (ceb.033.001).

•**CEB.080.001 Collaboratori Velocità EURO 445.000,00**

PREVENTIVO 2025: EUR 417.000,00

Dato aumentato di circa il 7% per un aumento previsto degli accordi con i fornitori di servizi e logistici, oltre ai collaboratori del CIV.

STATO PATRIMONIALE ATTIVO – PIANO INVESTIMENTI

TOTALE 2025: EURO 38.000,00

TOTALE 2025: EURO 47.000,00

•**SPA.B.02.02.01.01 Attrezzature sportive EURO 36.000,00**

PREVENTIVO AGG. 2025: EUR 45.000,00

Importo destinato, come nelle precedenti stagioni, all'acquisto di motocicli Ohvale indispensabili per il progetto Talenti Azzurri FMI della Velocità che prevede la conferma di un importo come contributo economico diretto ed inoltre la consegna di motocicli ai piloti prescelti, per il loro utilizzo nei collegiali previsti al fine di garantire una migliore preparazione per le manifestazioni agonistiche.

I motocicli acquistati saranno consegnati per l'utilizzo in comodato d'uso gratuito ai piloti selezionati e rientranti nel progetto Talenti Azzurri FMI. Al termine della stagione la FMI come dà indicazioni contrattuali si riserverà di decidere sulla cessione del mezzo al pilota stesso o sul ritiro affinché resti nelle proprie disponibilità o sia affidato ad altro pilota.

L'importo viene preventivato con una riduzione rispetto al 2025 pari ad euro 9.000,00

•**SPA.B.02.04.02.01 Macchine d'ufficio EURO 2.000,00**

PREVENTIVO AGG. 2025: EUR 2.000,00

Dato confermato rispetto al preventivo aggiornato 2025.

VALORE DELLA PRODUZIONE

TOTALE VALORE DELLA PRODUZIONE 2026: EURO 3.643.670,00

TOTALE VALORE DELLA PRODUZIONE 2025 (preventivo agg.): EURO 3.466.220,00

•**CEA.009.011 Multe e sanzioni pecuniarie EURO 5.000,00**

PREVENTIVO AGG. 2025 euro 5.000,00

Dato confermato rispetto alla stagione 2025.



•CEA.009.016 Pass Velocità EURO 0,00
PREVENTIVO AGG. 2025 euro 2.000,00

Vendita, a piloti o team iscritti, di eventuali pass aggiuntivi rispetto a quelli già inclusi nell'iscrizione alle Manifestazioni. L'importo consuntivato nel 2025 è stato pari a zero euro in quanto il nuovo sistema di pass digitali era impostato volutamente per non prevedere una gestione di tale attività a pagamento gestita da FMI. Viene prudenzialmente prevista la medesima impostazione del 2025 anche se è in corso una valutazione sulla programmazione di questa attività in collaborazione con accordi che coinvolgono il server gestore del sistema digitale, gli autodromi ed FMI. Una eventuale diversa impostazione potrebbe portare ad un incasso in questo cea e la valutazione dell'attività andrebbe rivista anche in funzione dell'eventuale impatto sulla biglietteria ufficiale degli eventi.

•CEA.009.017 Iscrizioni piloti Velocità EURO 470.000,00
PREVENTIVO AGG. 2025 euro 435.000,00

Dato aumentato in considerazione del numero di iscritti previsti in seguito al secondo anno di inserimento della nuova classe Sport bike e l'unificazione della classe Superbike con regolamento "production bike". Sono previste invece con un numero allineato al 2025 le altre classi del campionato: Premoto3, Moto3 e SS600NG. Inoltre, la classe Premoto3 subirà un aumento del costo di iscrizione pari a 500 euro per pilota.

•CEA.009.018 Iscrizioni Team Velocità EURO 380.000,00
PREVENTIVO AGG. 2025 euro 370.000,00

Si conferma il dato per il budget preventivo 2026 con un lieve aumento dell'iscrizione pari a 250 euro per team o con l'aumento del numero di team accreditati.

•CEA.009.019 Iscr. Case Motocicl. Velocità EURO 74.500,00
PREVENTIVO AGG. 2025 euro 75.000,00
Si conferma il dato per il budget preventivo 2025.

•CEA.009.020 Monogomma Velocità EURO 659.170,00
PREVENTIVO AGG. 2025 euro 689.170,00

Si conferma il dato per il budget preventivo 2025, al netto della diminuzione pari a 30.000,00 come già espresso nei dettagli del ceb.010.001 (ob.1.01.02.02) a causa della giornata aggiuntiva di test precampionato del Dunlop CIV attualmente non più prevista.

L'importo si basa sull'offerta, presentata da Goodyear, vincitrice a seguito dell'avviso pubblico per la ricerca di un title sponsor e fornitore esclusivo di pneumatici nelle classi del campionato italiano velocità (stagioni sportive 2024, 2025 e 2026).

L'offerta economica è pari a 600.000,00 euro annui, oltre a forniture di prodotti economicamente pari alla differenza per un valore di euro 89.170,00 e che saranno assegnati a piloti e team iscritti nelle modalità e nelle forme previste dagli accordi tra le parti.

•CEA.009.022 Iscrizioni Aziende servizi /accessori Velocità EURO 120.000,00.
PREVENTIVO AGG. 2025 euro 115.000,00

Si conferma il dato per il budget preventivo 2025.

Si prevede la conferma di tutti gli accordi commerciali per la stagione sportiva del CIV 2025 e della Coppa Italia Velocità 2025. Si ipotizza in particolare per alcuni accordi attualmente in fase di trattativa un lieve aumento degli importi pari al 4-5 %.

•CEA.009.023 Monomarca Industrie Velocità EURO 1.045.000,00
PREVENTIVO AGG. 2025 euro 895.000,00

Dato superiore al 2025 per 150.000,00.

Tutti i trofei abbinati al Dunlop CIV hanno ricevuto proposte con un leggero aumento degli importi al netto di chi aveva un accordo biennale (per un complessivo di circa 15.000,00 euro); mentre i trofei abbinati alla Coppa Italia Velocità aumenti legati alla copertura della realizzazione della produzione tv delle 5 gare previste (per circa 135.000,00 euro).

•CEA.009.024 Box Velocità EURO 5.000,00
PREVENTIVO AGG. 2025 euro 5.000,00

Si conferma il dato per il budget preventivo 2025.

L'importo fa riferimento agli eventuali spazi box assegnabili durante l'anno in caso di disponibilità negli impianti che ospiteranno gli eventi del DunlopCIV 2025, non prevedibili ad inizio stagione.

•CEA.009.025 Prove libere Velocità EURO 50.000,00
PREVENTIVO AGG. 2025 euro 45.000,00

Si aumenta prudenzialmente il dato come considerato nel relativo costo che consegue a questa attività.

L'importo è relativo infatti alla giornata di prove libere da effettuarsi nella giornata del giovedì della tappa del CIV di Imola. L'entrata è dovuta all'accordo con il promotore e gestore della giornata che sotto le indicazioni dell'ufficio Velocità gestirà tutta l'attività. L'operazione girerà a zero in quanto il relativo costo di noleggio dell'impianto e dei servizi collegati per la realizzazione della giornata sarà frutto di parallelo contratto tra FMI e Autodromo di Imola per il medesimo importo, lo stesso è infatti previsto nel ceb.010.001 (ob.1.01.02.02).



•CEA.009.029 Box Coppa Italia EURO 145.000,00
PREVENTIVO AGG. 2025 euro 140.000,00

Si aumenta leggermente il dato per il budget preventivo 2026 per un maggior allineamento al dato che sarà parte del consuntivo 2025.

•CEA.009.031 Incassi Civ Junior EURO 105.000,00
PREVENTIVO AGG. 2025 euro 155.000,00

Si prevede una ulteriore riduzione delle entrate perché una classe inserita nel CIV Junior sarà prevista dal 2026 all'interno del Campionato Italiano Minimoto. Va considerato che il dato consuntivo della stagione 2025 per questa voce di entrata si attesterà intorno ai 135.000,00 euro.

•CEA.009.037 Incassi Minimoto EURO 70.000,00
PREVENTIVO AGG. 2025 euro 45.000,00

Si prevede un aumento delle entrate in funzione di un leggero aumento del numero di iscritti e dell'inserimento di una classe che fino al 2025 era inserita all'interno del CIV Junior.

•CEA.009.038 Prove libere Coppa Italia Euro 165.000,00
PREVENTIVO AGG. 2025 euro 145.000,00

Si aumenta il dato per il budget preventivo 2026 rispetto al budget preventivo aggiornato del 2025 per un maggior allineamento con quanto risulterà nel consuntivo della stagione 2025.

•CEA.016.001 Sponsor Velocità EURO 310.000,00
PREVENTIVO AGG. 2025 euro 320.000,00

L'importo è indicato in via previsionale

•CEA.017.001 Diritti televisivi Velocità EURO 0,00
PREVENTIVO AGG. 2025 euro 50,00

Dato derivante da un accordo contrattuale con Sky attualmente non confermato.

•CEA.019.001 Biglietteria Velocità EURO 40.000,00
PREVENTIVO AGG. 2025 euro 25.000,00

Si aumenta il dato per accordi migliorativi con gli autodromi di Mugello e Vallelunga in merito alla biglietteria. Oltre che dalla considerazione dell'ottima risposta consolidata in occasione del CIV Racing night che nel 2025 avrebbe raggiunto riscontri ancora più favorevoli ma frenati da un meteo avverso non certo ipotizzabile in un weekend di fine luglio.

Come anticipato, l'obiettivo 1.01.02.02 Organizzazione manifestazioni sportive nazionali contiene, oltre le attività della Velocità nazionale, anche le previsioni di spesa delle Commissioni, Comitati Sportivi, del Direttivo del Gruppo Commissari di gara, attività dell'Area Marketing e spese generali della Struttura centrale nazionale. Sono quindi di seguito illustrati le informazioni programmatiche per settore e, a seguire, i contenuti delle voci di spesa:

Commissione Sviluppo Attività Sportiva € 100.400,00

I fondi stanziati sono dettati dalla necessità di supportare – su esplicita richiesta dei Coordinatori di Specialità in particolar modo per la Velocità, il Motocross ed il Trial – tutta l'attività promozionale della fascia d'età 6-9 anni e non solo. Inoltre la CSAS supporterà l'Attività Promozionale Territoriale (APT) per pungolare l'attività di base a livello regionale, supportando i Club organizzatori anche con la presenza alle manifestazioni di personale tecnico, i cui costi saranno assorbiti dal budget della CSAS.

La necessità di supportare i Club e/o i Comitati Regionali prevederà anche l'elargizione di un contributo pari alla quota assicurativa versata dal Moto Club/ Comitato Regionale per determinati Corsi Hobby Sport Young di particolare rilevanza per gli aspetti promozionali.

Per il 2026 si ha inoltre la necessità di acquistare dei motocicli di fuoristrada, che andranno a sostituire/incrementare l'attuale parco moto delle LEM in dotazione ai Comitati Regionali.

La CSAS nell'ambito della sua attività di promozione, finalità per la quale fu istituita, organizza Corsi Hobby Sport rivolti principalmente ai bambini al loro primo approccio con il mezzo. L'organizzazione dei Corsi Hobby Sport e lo step successivo a questi ultimi – Corsi Primi Passi anche denominati Corsi Primi Mini Sport–Corsi Primi Passi Sport – che vedono la presenza dei Referenti della Commissione, con qualifiche tecniche necessarie alla buona riuscita del corso, anche da un punto di vista gestionale.

L'attività è capillare su tutto il territorio nazionale, equamente distribuita fra off-road e Minimoto secondo le esigenze territoriali; per la velocità, sussiste dal 2021 una stretta collaborazione, che vede la CSAS in prima fila per quello che riguarda l'attività di promozione, sia a livello nazionale -Trofeo Simoncelli e CIV con modalità leggermente diverse per il 2026 -che territoriale, nonché il supporto alle Scuole Certificate di Velocità che si stanno istituendo su tutto il territorio nazionale. Dal 2026 la CSAS coordinerà anche le Scuole Regionali con un'attività multidisciplinare con un percorso che va dagli Hobby Sport Young ai Primi Passi fino al conseguimento



della prima Licenza, coordinandosi con i Ref Tecnici Regionali di Specialità e le Scuole Certificate delle varie Specialità.

Oltre alla programmazione didattica di cui sopra, la CSAS aumenterà utilizzo nel 2026 della formula di gara riservata alle Attività Promozionali Territoriali – APT – che vede un coinvolgimento diretto dei Referenti CSAS a supporto del corretto svolgimento della manifestazione.

Molteplici saranno quindi gli eventi nel 2026 che vedranno un coinvolgimento diretto del personale CSAS, al quale andranno riconosciute le spese di trasferta, in accordo con la Normativa Trasferte (Travel Policy) della FMI.

Sono ipotizzati n. 220 eventi, compresi i Corsi Primi Passi, ai quali dovranno essere presenti i Referenti Csas, tenuto conto che nella maggior parte dei corsi è necessario che lo staff sia composto da almeno 2 o più referenti, ai quali la CSAS ha stabilito di corrispondere un compenso giornaliero di € 80,00 per i Referenti CSAS che non hanno ancora conseguito una qualifica tecnica e di un compenso giornaliero corrispondente alla qualifica tecnica in loro possesso.

Premesso tutto ciò, prevediamo i seguenti costi suddivisi per le varie voci:

CEB.001.002: Spese di trasferta e soggiorno: € 30.000 ,00

In questo importo rientrano anche le spese di vitto ed alloggio per la riunione annuale dei Referenti CSAS, la riunione dei Membri della CSAS ed i costi per il corso di formazione per l'ottenimento della qualifica di IEF.

CEB 002: Indennità, diarie e rimborsi forfettari: € 38.000,00

Le attività della Commissione si articolano nella maggior parte dei casi su 2 giornate. È stabilito di corrispondere a ciascun referente un compenso giornaliero corrispondente alla qualifica tecnica del Referente. Tenuto conto del numero ipotizzato di corsi da svolgere, del numero di referenti da coinvolgere in ciascun corso e delle giornate di attività, si ritiene congruo l'importo indicato.

CEB 005.002: € 4.500,00

L'ultimo acquisto di materiale risale a qualche anno fa e per alcuni materiali occorre tener conto della data di scadenza della certificazione e dell'usura dovuta al costante utilizzo fattone per lo svolgimento dell'attività dei corsi Hobby Sport/Primi Passi, tenuto conto anche del bisogno di intervenire sulla manutenzione ordinaria delle moto, si ritiene congruo e sufficiente l'importo indicato.

CEB 016.002: Altre spese: € 12.450,00

La Commissione in alcuni casi, come ad esempio le attività Primi Passi, ha la gestione diretta dei corsi, ciò comporta il doversi far carico delle spese dell'eventuale

noleggio della pista e dei costi dell'ambulanza.

Dell'importo di cui sopra si pensa di imputare € 12.000,00 quale contributo da erogare ai Comitati Regionali a fronte delle spese da loro sostenute per portare avanti l'attività Hobby Sport nel 2026.

CEB 045.002: Produzione, diffusione e diritti per la trasmissione televisiva/radiofonica: € 450,00

È intenzione della CSAS, soprattutto in occasione dei Corsi Hobby Sport/Primi Passi, realizzare delle riprese al fine della promozione dell'attività che viene svolta.

CEB 058.003: Contributi speciali: € 5.000,00

È intenzione della CSAS supportare i Moto Club organizzatori di Corsi Hobby Sport Young di una certa rilevanza ai fini promozionali, riconoscendo loro un contributo pari al premio assicurativo da loro versato per la copertura dei partecipanti all'attività.

Piano Investimenti = € 10.000,00

E' previsto l'acquisto di minimoto termiche/elettriche che andranno a sostituire/incrementare le attuali LEM. Tale assegnazione permette alla FMI di poter valutare con la massima sicurezza il bisogno delle singole Regioni, con un confronto diretto tra Co.Re., CSAS e Sede Centrale FMI.

Sempre nell'ottica di promuovere lo Sviluppo dell'Attività Territoriale con l'organizzazione dei Corsi Hobby Sport Young/Primi Passi/ ATP la CSAS potrà supportare i Comitati Regionali che nel corso del 2026 organizzeranno molteplici attività promozionali, mettendo a disposizione dei fondi territoriali da parte della CAST.

Comitato Moto d'Epoca € 531.500,00

Per l'attività sportiva del Comitato Moto d'Epoca risultano inseriti a budget i seguenti principali stanziamenti:

CEB.001.002 € 50.000,00 La previsione di spese di trasferta dei settori Civ Classic, Regolarità e Motocross vengono sostanzialmente confermate con l'obiettivo di ottimizzarne l'economicità;

CEB.010.002 € 250.000,00 Previsione di spesa per il noleggio degli autodromi sui quali verrà svolta l'attività 2026

CEB.024 € 4.000,00 importo per i compensi per attività di segreteria di gara in tutte le prove di CIV Classic.



CEB.049 € 220.000,00 Lo stanziamento è destinato ai contratti con i Promoter ed ai contributi erogati ai Moto Club organizzatori per l'attività relativa al CIV Classic.

Si ricorda la previsione di ricavi inerente le Iscrizioni ai Campionati Italiani Moto d'Epoca prudenzialmente stimata in € 280.000,00 (ob. 1.05 cea 009.050).

Comitato E-Bike € 22.300,00

Nel 2026 sono previste trasferte per 6 gare del Campionato Italiano E-bike Enduro e Coppa del Mondo e 3 gare del Campionato Italiano E-bike Cross e Coppa del Mondo (€ 4.000,00).

Confermata la spesa di € 18.300,00 per il Promoter dei Campionati Italiani (€ 18.300,00).

Il preventivo 2026 risulta coerente con la programmazione federale e con l'esigenza di garantire un presidio tecnico, organizzativo e istituzionale adeguato nelle manifestazioni nazionali e internazionali E-Bike.

Commissione Impianti e Commissione Sicurezza € 86.000,00

Si prevede che l'andamento dei costi del 2026 sarà simile all'anno 2025 per il trattamento fiscale degli ispettori ormai andato a regime (Lavoro sportivo) e per la continuità dell'attività ispettiva.

Commissione femminile € 40.000,00

Di seguito la descrizione delle attività programmate dalla Commissione Femminile: Collegiali Tecnici 2026

Al fine di sostenere un progetto per la crescita dell'attività femminile, la Commissione Femminile ha programmato per l'anno 2026 di continuare con l'attività di Corsi Tecnici per tutte le specialità in collaborazione con il Settore Tecnico Federale, anche a seguito dei risultati di partecipazione ottenuti nei collegiali svolti durante il 2025.

La differenza sarà che si delegherà maggiore attività femminile alle Regioni, in modo da poter far prendere parte ad un maggior numero di partecipanti, considerati loro minori costi e tempi di spostamento.

Ciascuna specialità ha messo a budget delle somme per l'attività ma, in considerazione di quanto programmato a livello nazionale, sono state appostate somme a copertura delle seguenti attività che riporto di seguito:

- 2 Corsi multidisciplinari (uno ad inizio ed uno a fine stagione)
- Velocità 3 Corsi
- Trial 1 Corso Nazionale
- Motocross 1 Corso Nazionale
- Enduro 1 Corso Nazionale

Al fine di ottimizzare le risorse ed i costi di noleggio degli impianti e delle ambulanze, i corsi delle specialità fuoristrada, in alcuni appuntamenti, si svolgeranno in concomitanza, nei corsi multidisciplinari.

I costi dei collegiali sono a carico della Commissione Femminile con una partecipazione dei Comitati Enduro, Motocross e Trial per le rispettive specialità, relativamente alle diarie dei tecnici e/ o dei costi di noleggio impianti.

E' stata prevista una quota di iscrizione per tutti i collegiali tecnici, salvo il caso di collegiali organizzati per pilote agoniste selezionate in base alle indicazioni del settore tecnico, fissata in € 45 giornaliera per i corsi fuoristrada, che in caso di corso due giorni sarà di € 70.

Per quanto riguarda invece i corsi della velocità il costo giornaliero è fissato in € 60

Progetti "Speciali"

Anche per il 2026 la commissione ha pianificato dei progetti speciali in collaborazione con i seguenti partner interessati alle attività femminili:

- Dal Tacco al Tassello
- Progetto Beta Fmi
- Progetto Beta Fmi Motorally

Meet Me in Motorcycle – 5° edizione

La Commissione intende organizzare la 5° edizione dell'evento Meet Me in Motorcycle che, al fine di contenere i costi, verrà organizzato presso uno dei Centri Tecnici Federali, Misano Adriatico o Faenza.

L'obiettivo è dare ancora maggiore visibilità a questo evento dedicato alle tesserate per raccogliere adesioni dal maggior numero di donne non agoniste e far crescere il numero di tesserate.

Il Costo d'iscrizione per le partecipanti per l'edizione 2026 è di 180 €

Partecipazione a Fiere

La Commissione sarà presente nelle più importanti Fiere di settore (MBE _ EICMA ect) , al fine di promuovere l'attività Femminile anche al di fuori della Federazione Motociclistica Italiana, partecipando all'incremento del numero dei tesseramenti.

In considerazione dei programmi appena evidenziati le voci di spesa sono così ripartite:

- Spese di trasferta e soggiorno - € 13.000,00

Attraverso questo conto saranno coperti i costi per le spese di trasferta relative agli spostamenti necessari allo sviluppo dell'attività della commissione femminile sul territorio, sia dei membri di commissione che dei tecnici federali.



- Diarie Tecnici - € 3.000,00 Attraverso questo conto saranno coperti i costi per indennità, per i tecnici e altre figure necessarie in occasione di corsi di formazione ed altre iniziative istituzionali.
- Noleggio impianti - € 13.000,00 Attraverso questo conto saranno coperti i costi per il noleggio degli impianti in cui verrà svolta l'attività.
- Materiale - € 3.500,00 Attraverso questo conto saranno coperti i costi per la realizzazione di gadget per gli eventi femminili che contribuiscono a dare visibilità alla Commissione Femminile e a creare senso di appartenenza.
- Ambulanza - € 2.500,00 Attraverso questo conto saranno coperti i costi contrattuali per il servizio di ambulanza e servizio sanitario in occasione dei collegiali femminili.
- Produzione Video - € 1.000,00 Attraverso questo conto saranno coperti i costi per la realizzazione di filmati durante le attività della commissione femminile ai fini promozionali e istituzionali.
- Altre Spese e Contributi - € 4000,00 Attraverso questo conto saranno coperti i costi non previsti nelle precedenti voci.
- Previsione entrate attività della Commissione femminile:
 - Attività collegiali femminili per tutte le specialità: € 10.000,00
 - Meet Me In Motorcycle: € 4.000,00

Di seguito il contenuto delle principali voci di spesa del Programma di Attività 1.01.02.02, Organizzazione Manifestazione Sportive Nazionali con esclusione dei conti di pertinenza della Velocità già ricompresi nella Relazione di competenza sopra illustrata:

- Spese di trasferta e soggiorno delle Commissioni e Comitati sportivi (€ 551.470,00) spesa in calo rispetto all'esercizio precedente (-6%).

La principale voce di spesa (€ 248.470) è inerente alle spese di trasferta per i Commissari di gara designati a prestare servizio nelle manifestazioni Internazionali, Nazionali e Territoriali.

La quota di € 288.000,00 è la risultante delle esigenze delle diverse Commissioni e Comitati sportivi, la quota rimanente di € 15.000,00 assegnata all'Area Marketing per le trasferte delle diverse attività programmate.

- Indennità (€ 97.900,00) si riferiscono alle indennità previste per l'attività della Commissione Sviluppo Attività Sportive (€ 38.000,00), di cui alla precedente relazione, Commissione Impianti (€ 33.000,00), di cui alla precedente relazione, Race Director (€ 14.900,00), Commissione femminile (€ 3.000,00), Commissione Ambiente (€ 8.000,00), Commissione Tecnica (€ 1.000,00);
- I premi di classifica derivanti dalla circolare sportiva 2026 (€ 220.690,00);
- I costi relativi al noleggio materiale tecnico sportivo, attrezzature e impianti, per complessivi € 394.100, comprendono il costo del noleggio impianti per le

manifestazioni organizzate dal Comitato Moto d'Epoca di cui alla precedente relazione (€ 250.000,00), il costo della quota annuale di noleggio a lungo termine dei mezzi a disposizione dei diversi settori sportivi (€ 85.000,00), il noleggio degli strumenti tracciatori per il monitoraggio del 100% dei piloti del Motorally (€ 24.100,00), noleggio impianti per attività della Commissione femminile (€ 13.000,00), Commissione Ambiente (€ 4.000,00) per il noleggio di apparecchiature specializzate, affitto sale per convegni, Comitato Motocross (€ 2.000,00);

- € 485.000,00 per le indennità per i commissari di gara designati (€ 187.130,00), indennità per gli addetti alle zone Trial (€ 24.000,00) ed i costi per le società specializzate in cronometraggio e Federazione cronometristi (€ 273.870,00) per le specialità del Fuoristrada ed Epoca;
- L'importo di € 457.162,00 prevede, essenzialmente, il costo dei promotori delle specialità Supermoto, Motocross, Enduro, Quad, Sidecarcross, Motorally, E-Bike, Velocità in salita, previsto uno stanziamento per interventi di supporto decisi del Settore Tecnico Sportivo (€ 30.000,00), Commissione Sviluppo Attività sportiva (€ 12.450,00) e Commissione Impianti (€ 6.000,00) alle cui relazioni si rimanda;
- € 67.629,00 Acquisto materiale di consumo, di cui la spesa principale è inerente all'acquisto di abbigliamento per i piloti Talenti Azzurri e Maglia Azzurra (€ 50.000,00).
- I compensi e indennità per i componenti della struttura federale nazionale (€ 565.500,00);
- € 165.450,00 Produzione Tv, di cui € 145.000,00 assegnati all'ufficio Marketing e relativi ai costi di gestione della piattaforma OTT e del relativo archivio video, compreso il costo del 10% da riconoscere al fornitore per la gestione delle transazioni (gli acquisti in pay-per-view su FedermotoTV), e le spese, compensate da analoghi ricavi, da riconoscere ad alcuni promotori per attività di Fuoristrada. In questo capitolo trovano inoltre copertura i costi per le produzioni video istituzionali della Federazione, ulteriore assegnazione alla Commissione Sviluppo Attività Sportive (€ 450,00), al Comitato Trial per attività di Videomaker dei Campionati Trial (€ 19.000,00), alla Commissione femminile (€ 1.000,00);
- € 220.000,00 organizzazione dei Meeting d'Epoca, si rimanda alla relazione di settore;
- € 75.000,00 supporto all'attività del territorio mediante contributi ai Moto Club;
- € 380.000,00 destinati alle indennità per il Presidente federale e Consiglieri federali incaricati di particolari incarichi sportivi ed amministrativo gestionali.



PARTECIPAZIONE AD ORGANISMI INTERNAZIONALI € 74.000,00 – Ob. 1.01.02.03

L'importo di € 4.000,00 è destinato alla quota di adesione agli organismi internazionali, € 70.000,00, organizzazione e partecipazione a congressi della FIM e FIM Europe.

FORMAZIONE RICERCA E DOCUMENTAZIONE € 143.000,00 – Ob. 1.01.02.04

L'importo complessivamente stanziato per tale programma d'attività subisce una riduzione del 17% rispetto al dato assestato 2025:

- **Ob. 1.01.02.04.01** - € 105.500,00 Il totale complessivo dell'obiettivo espone una previsione di spesa inferiore del 13% rispetto all'anno precedente ed è destinato alle attività della Commissione Formazione per € 26.000,00, Gruppo Commissari di gara per € 16.000,00, Gruppo Direttori di gara per € 42.500,00, Direzione Tecnica per € 21.000,00, di seguito sono indicate le attività programmate.

Gruppo Commissari di gara (€ 16.000,00)

Nel corso del 2026 l'attività formativa del Gruppo Commissari di Gara sarà intensa e articolata. Sono in programma nuovi corsi destinati a:

- Allievi Commissari Sportivi
- Allievi Commissari Tecnici
- Arbitri di Speedway

Inoltre, si terranno gli esami finali per i Commissari Fonometrismi, completando così il percorso formativo avviato nel 2025. Da valutare in corso d'anno un esame per il passaggio da Commissario Sportivo Territoriale a Commissario Sportivo Nazionale. Struttura delle Attività Formative:

Le lezioni avranno un approccio teorico-pratico e si svolgeranno direttamente durante le manifestazioni (internazionali, nazionali e territoriali). La formazione sarà condotta da Tutor Commissari di Gara dedicati, appositamente formati dalla Commissione Formazione FMI e nominati dal Consiglio Direttivo del Gruppo Commissari di Gara.:

Saranno anche organizzati i seguenti seminari internazionali obbligatori per il rinnovo delle licenze:

- Seminario Internazionale per Commissari Tecnici Internazionali di 2^a livello: Programmati nei primi giorni di febbraio 2026 a Mies (Svizzera). Le loro licenze scadono a fine marzo 2026.
- Seminario per Tecnici Internazionali di 1^a livello: Organizzato a fine febbraio 2026 presso il Centro Tecnico Federale di Misano.

Gruppo Direttori di gara (€ 42.500,00) Albo DdG - Albo DDG

Prosegue l'attività di profilazione dei Direttori di Gara, saranno programmati specifici interventi finalizzati a valutare il livello di competenze già acquisito. Continua inoltre il percorso dei "Laboratori di Formazione", articolato in attività in presenza durante le manifestazioni, con l'obiettivo di definire in modo sempre più puntuale il profilo professionale del Direttore di Gara, il suo ruolo e la sua collocazione istituzionale, in coerenza con gli scenari evolutivi previsti dalla FMI fino al 2032. Sono stati calendarizzati n. 10 incontri di aggiornamento rivolti ai Direttori di Gara in attività e regolarmente iscritti all'Albo dei Direttori di Gara, che si svolgeranno sull'intero territorio nazionale nei mesi di gennaio e febbraio 2026.

Formazione Allievi Direttori di Gara:

Sono stati ammessi al corso per Allievi Direttori di Gara n. 19 candidati. Il percorso formativo prevede n. 16 incontri in presenza, che si svolgeranno nel corso di manifestazioni internazionali, nazionali e territoriali, con il supporto di Tutor dedicati individuati dal Consiglio Direttivo del Gruppo Direttori di Gara.

Parallelamente, nel corso del 2026, agli Allievi sarà garantita una formazione strutturata anche attraverso lezioni in modalità e-learning, a integrazione dell'attività pratica sul campo.

Addetti alle Manifestazioni:

Per quanto riguarda gli Addetti alle Manifestazioni, si ritiene opportuno ribadire, come già evidenziato in passato, la difficoltà di prevedere con precisione sia il numero dei corsi che verranno richiesti dagli interessati, sia il numero dei partecipanti a ciascun corso.

Al 31 dicembre 2025 sono in scadenza n. 800 Addetti alle Manifestazioni, di cui:

n. 48 Addetti alla Zona Trial

n. 752 Addetti al Percorso

Pertanto, in base alle esperienze degli anni precedenti, possiamo prevedere richieste e conseguente organizzazione di oltre 50 corsi.

Commissione Formazione (€ 26.000,00)

La Commissione Formazione prevede per l'anno 2026 di proseguire l'attività di formazione a livello nazionale e territoriale attraverso progetti di formazione dedicati ai Dirigenti nazionali, ai Dirigenti Territoriali e ai Moto Club mediante l'utilizzo di materiali didattici e servizi di e-learning.

Direzione Tecnica (€ 21.000,00)

Sulla scorta dell'attività svolta nel 2025 e soprattutto dopo una opportuna valutazione delle proiezioni del volume di attività previste per il 2026 che vede molteplici attività



affacciarsi allo scenario della Formazione Tecnica, principalmente in ragione della recente riforma dell'Area Tecnica le attività supportate da questo budget risultano essere ripartite tra quelle consolidate e da altre che si andranno ad aggiungere. ed in particolar modo saranno di natura formativa e che costituiranno la variabile sul volume totale che ragionevolmente bisognerebbe calcolare come stabile nelle attività acquisite e suscettibile di variazioni al rialzo.

Non sono state apportate aggiunte considerevoli perché già previste lo scorso anno in prospettiva della programmazione delle attività legate alla riforma dei quadri tecnici messe in atto solo parzialmente quest'anno.

Per quanto concerne la formazione esterna la ripresa delle attività dedicate all'Arma dei Carabinieri, già attuata nel 2025, avrà un possibile ulteriore impulso con interventi a carattere territoriale. Recente impulso in questo comparto è dato dalla formazione esterna rivolta all'industria nell'ambito della quale si sono registrate richieste, praticamente in fase di finalizzazione di accordo per Ducati Motor Holding e MV Agusta, aziende primarie del comparto motociclistico.

Ulteriori progetti andranno ad interessare alcune discipline, soprattutto nell'ottica di valorizzazione delle attività giovanili territoriali

Tutto quanto rappresentato sarà motivo di impatto sul quadro totale delle risorse impiegate da cui deriva il lieve aumento della previsione di spesa rispetto all'anno precedente.

-Ob. 1.01.02.04.03 - € 37.500,00 Il totale complessivo dell'obiettivo espone una previsione di spesa inferiore del 25% rispetto all'anno precedente ed è destinato alle attività del Comitato Motorally per la scuola Motorally (€ 5.000,00) ed all'attività formativa della Direzione Tecnica rivolta all'utenza esterna (€ 32.500,00).

PROMOZIONE SPORTIVA € 1.159.000,00 - Ob. 1.01.02.05

Lo stanziamento per la promozione sportiva evidenzia una riduzione del 34% (-€ 591.410,00) rispetto al dato assestato 2025; in tale programma di attività rientrano, principalmente, le previsioni di spesa della Commissione Registro Storico, Commissione Educazione stradale, Commissione Turistica e Tempo libero, Ufficio Marketing, Rapporti Istituzionali e Protezione civile.

Di seguito sono illustrate nel dettaglio le varie attività programmate:

Commissione Registro Storico (€ 242.000,00)

L'attività svolta dalla Commissione Registro Storico nel 2025 va ritenuta soddisfacente: l'andamento delle richieste è stabile malgrado il calo di iscrizioni

provenienti dalla Regione Campania per questioni assicurative.

I nuovi servizi stanno dando ottimi riscontri e le procedure sono state ulteriormente snellite e semplificate.

La voce principale di spesa è data dal costo delle indennità da riconoscere agli esaminatori (€ 125.000,00), ulteriori spese sono riferite all'acquisto delle placche metalliche, partecipazione a fiere, spese di spedizione e di promozione.

Commissione Educazione Stradale (€ 124.000,00)

Sulla base dell'attività svolta nel 2025, tenendo conto dei progetti di educazione stradale svolti, di quelli già in programma per l'anno successivo e delle proposte ricevute, il budget 2026 della Commissione Educazione stradale prevede le seguenti spese:

Spese di trasferta € 15.000,00. L'importo è calcolato sulla base delle richieste pervenute alla data odierna, sulla base delle richieste avanzate dalle singole Regioni e sulla base degli spostamenti programmati da parte dei membri della Commissione. Ad esse vanno aggiunte le spese per l'organizzazione dei Corsi di Guida Sicura Avanzata, stimate in 1.500,00 Euro.

Indennità € 25.000,00 Euro. L'importo permette il finanziamento di 15 diarie per l'attività annuale di ogni regione. Tale cifra, seppure impegnativa, non permette di esaurire tutte le richieste che pervengono dal territorio, l'attività viene comunque svolta anche attraverso contributi scolastici, o grazie all'impegno gratuito dei formatori. All'importo già stanziato negli anni precedenti sono stati aggiunti € 2.000,00 necessari a coprire le spese per un corso per formatori di educazione stradale e corsi GSA sul territorio.

Promozione 9.000 Euro. Raggiungendo circa 15.000 ragazzi ogni anno, è importante poter lasciare materiale di sensibilizzazione all'educazione sulla strada, che contemporaneamente contribuisce a far conoscere l'attività della FMI tra i non tesserati. Tale importo è necessario anche per la produzione di materiale didattico utile ai formatori di educazione stradale.

Progetti € 25.000,00 Euro. La voce si riferisce al finanziamento di progetti gratuiti per le scuole, veicolati dalla piattaforma ministeriale Edustrada.it. In particolare, in linea con quanto previsto lo scorso anno, per quanto riguarda l'AS 2025/2026, si stima la spesa di 7.000 Euro per i progetti "E vissero sicuri e contenti" e "Piccole ruote crescono" e 12.000 Euro per il progetto "Mettiamo la moto in sicurezza", ulteriori € 7.000,00, come da intese con i rispettivi Presidenti regionali, per progetto di collaborazione con il Comune di Roma (€ 5.000,00) e per collaborazione



all'iniziativa "Illumina Caivano" nell'estate 2026 (€ 2.000,00), come già avvenuto per il 2025.

Convenzione progetto SOS Guida Sicura ed altri corsi di educazione stradale in Provincia di Treviso € 40.000,00. Ogni anno vengono firmate convenzioni con enti, aziende ed associazioni, che prevedono la realizzazione da parte di FMI di progetti di educazione stradale all'interno e all'esterno delle scuole e che vengono finanziati dall'esterno. Si tratta dunque di una voce **"neutra" da prevedere, che entra in FMI e viene utilizzata per il finanziamento dell'attività stessa.** Per il 2026 è già prevista l'erogazione di € 20.000,00 Euro per il Progetto SOS Guida Sicura e di ulteriori € 20.000,00 Euro per corsi di educazione stradale da parte della Provincia di Treviso ed altri enti locali.

Organizzazione corsi per formatori di educazione stradale e corsi GSA. La Commissione prevede, per il 2026, di organizzare uno o più corsi per formatori di educazione stradale e corsi di Guida Sicura Avanzata. Tali corsi prevedono un costo di iscrizione per i partecipanti e per questo si stimano **entrate per € 4.000,00.**

Attrezzature sportive 9.000 Euro. Per la realizzazione dei progetti "Piccole ruote crescono", "Scuola Attiva Junior" e "Io... Non me la bevo!" si rende necessario l'acquisto di nuovi kit didattici (biciclette ed altro materiale inventariabile per allestimento percorsi didattici). E' inoltre necessario acquistare un gazebo e nuovo materiale per i beni patrimoniali già in dotazione (teli personalizzati per gazebo, ad esempio), che necessitano di riqualificazione.

Organizzazione corsi per formatori di educazione stradale e corsi GSA. La Commissione prevede, per il 2026, di organizzare uno o più corsi per formatori di educazione stradale e corsi di Guida Sicura Avanzata. Tali corsi prevedono un costo di iscrizione per i partecipanti e per questo si stimano entrate per € 4.000,00.

Commissione Turistica e Tempo libero (€ 106.000,00)

La Commissione Turistica e Tempo Libero ha richiesto per l'attività istituzionale il budget previsionale per l'esercizio 2026 ripartito come di seguito indicato: € 30.000,00 per copertura relativa ai pernottamenti, vitto e alloggio del personale CTTL e personale federale, € 3.000,00 rimborsi forfettari inerenti alla direzione di gara in occasione di manifestazioni nazionali indicate dalla CTTL, ai componenti della CTTL in servizio alle manifestazioni e al settore bikers FMI, € 5.000,00 per acquisto di materiale di consumo destinato all'attività istituzionale, gadgets, premi speciali, € 11.000,00 per materiale promozionale e pubblicitario ad es

volantini, brochure, video promozionali, Roll-up, € 50.000,00 costi partecipazione manifestazioni internazionali per i quali è prevista analoga voce di ricavo all'ob. 1.04 cea.015.002.

Piano Investimenti, Attrezzature sportive € 7.000,00 Acquisto dotazioni FMI Point, attrezzature destinate al supporto delle attività in occasione di eventi turistici.

Marketing e Comunicazione (€ 420.000,00)

Le spese si riferiscono a:

- CEB. 033.002 Promozione, comunicazione e Marketing (€ 215.000,00)

Stanziamiento riservato alla pubblicazione di pagine redazionali FMI sulle più importanti riviste e media di settore ed a progetti condivisi con testate e realtà editoriali, spese per eventuali iniziative speciali, come in occasione di vittorie, o di proposte ritenute interessanti da parte dei partner, possibilità di nuove soluzioni per altri progetti, definiti già alcuni progetti (es. Bibione Sand Storm), consuete attività promozionali sui social, ufficio stampa dedicato ai Talenti azzurri.

Previsto il consueto stanziamento (€ 130.000,00) per attività in cambio merce e che pertanto generano analoghi ricavi (ob. 1.05 cea 016.002).

- CEB 042 Organizzazione e partecipazione a convegni (€ 105.000,00)

Lo stanziamento contiene le spese necessarie per la presenza della FMI ai saloni di Verona (MBE) Roma (Motodays ed Eternal City dopo il test positivo dello scorso anno), Milano (EICMA), la previsione di spesa è in linea con il dato previsionale aggiornato del 2025. Trovano inoltre copertura le spese per i materiali per EICMA Adventure Series, necessari per il contratto di sponsorizzazione da rinnovare con EICMA.

- CEB 080.002 Collaboratori (€ 100.000,00) sono riferiti ai contratti professionali dei collaboratori dell'ufficio marketing e comunicazione, l'importo risulta in aumento rispetto al dato assestato 2025 in quanto due collaborazioni erano imputate nel 2025 su altro conto (ob. 1.01.02.02 ceb.045.002).

Rapporti Istituzionali e Protezione civile (€ 25.000,00)

Rapporti Istituzionali

L'attività dei Rapporti Istituzionali e Attività di Protezione Civile riveste un ruolo strategico per la Federazione in quanto finalizzata allo sviluppo, al consolidamento e alla tutela delle relazioni istituzionali con Enti, Amministrazioni pubbliche, Forze Armate e Corpi dello Stato, nonché alla progressiva strutturazione e valorizzazione della componente di volontariato impegnata in Protezione Civile.

Nel corso degli ultimi esercizi, l'azione dei Rapporti Istituzionali si è concentrata sul



rafforzamento del posizionamento della FMI nei contesti istituzionali di riferimento, attraverso una presenza costante e qualificata nei tavoli di confronto, nei rapporti con le Amministrazioni centrali e territoriali, con le Forze Armate e nelle interlocuzioni con il mondo parlamentare, anche mediante attività di monitoraggio normativo e legislativo di interesse per il settore motociclistico.

Parallelamente, per quanto concerne l'Attività di Protezione Civile, è stato adottato un approccio economico improntato alla massima prudenza e responsabilità. In particolare, nel corso degli esercizi 2024 e 2025, pur in presenza di una crescente attenzione e di potenziali ambiti di sviluppo, si è ritenuto opportuno non procedere ad un pieno impiego delle risorse finanziarie stanziata, in attesa della definizione di un piano di azione strutturato, chiaro e definitivo, capace di garantire una crescita ordinata, sostenibile e coerente della componente di Protezione Civile federale.

Tale scelta ha determinato un avanzo di risorse rispetto agli stanziamenti originariamente previsti, avanzo che è stato il risultato di una precisa volontà di non anticipare investimenti in assenza di un quadro operativo e istituzionale pienamente consolidato.

CEB.001.002 – Spese di trasferta e soggiorno – € 5.000,00

Attraverso questo conto saranno sostenuti i costi relativi alle spese di trasferta e soggiorno necessarie allo svolgimento delle attività di Rapporti Istituzionali e di Protezione Civile, con particolare riferimento agli spostamenti sul territorio nazionale per incontri istituzionali, tavoli di lavoro, riunioni operative e attività di coordinamento con Enti e Istituzioni.

CEB.016.002 – Altre spese – € 20.000,00

Attraverso questo conto saranno coperti i costi contrattuali relativi al servizio di monitoraggio legislativo e normativo, ai servizi di supporto in ambito parlamentare e istituzionale, nonché alle attività di analisi, approfondimento e presidio dei temi di interesse federale presso le Amministrazioni centrali e territoriali.

Rientrano inoltre in tale voce i costi connessi al supporto specialistico necessario allo sviluppo e al consolidamento delle relazioni istituzionali della Federazione, alle attività di coordinamento con Enti, Istituzioni e Corpi dello Stato, nonché alle iniziative funzionali alla progressiva strutturazione della componente federale di Protezione Civile.

La voce comprende infine eventuali ulteriori servizi e prestazioni di natura tecnica, organizzativa o strategica che si rendessero necessari per garantire continuità, efficacia e adeguato presidio istituzionale alle attività dei Rapporti Istituzionali e di Protezione Civile.

Le rimanenti voci di spesa dell'obiettivo 1.01.02.05 Promozione sportiva sono inerenti:

€ 64.000,00 per compensi per il funzionamento e coordinamento della Commissione Educazione stradale

€ 115.000,00 alla stampa di opuscoli divulgativi delle diverse iniziative federali.

CONTRIBUTI PER L'ATTIVITA' SPORTIVA – € 4.568.179 – Ob. 1.01.02.06

Lo stanziamento è finalizzato: al supporto di base dell'attività sportiva ed organizzativa dei Moto Club per € 508.179,00 come stabilito dalla Circolare Sportiva FMI 2026, € 30.000,00 sono a disposizione del Comitato contributi impianti sportivi per attività di supporto ai MC richiedenti, € 4.030.000,00 si riferisce al Contributo Iscrizioni alle gare, che attraverso il sistema federale SIGMA vengono incassate dalla Federazione (Quote associati ob. 1.03 cea 009.055) e poi destinate come ulteriore contributo ai relativi Moto Club organizzatori.

GESTIONE IMPIANTI SPORTIVI – € 20.000,00 – Ob. 1.01.02.07

L'importo stanziato è destinato alle spese di manutenzione e sorveglianza per il Centro Tecnico federale di Polcanto (FI) chiuso dal 2021.

ALTRI COSTI PER L'ATTIVITA' SPORTIVA € 3.982.900 – Ob. 1.01.02.08

La previsione di spesa comprende i costi da sostenere nel 2026 per il premio assicurativo Infortuni e RC tesserati, per € 3.817.900,00, e l'acquisto di modulistica per attività sportiva per € 45.000,00 e per l'acquisto delle divise federali per € 120.000,00.

Più dettagliatamente nel CEB.008 - Premi di assicurazione sono indicati gli importi dei premi annui lordi da prevedere a budget 2026, rispettivamente, per le polizze assicurative dei rami Infortuni, RCT ed Assistance valide per i tesserati e licenziati federali:

- polizza Infortuni (Compagnia Allianz): premio € 2.199.000,00;
- polizza RCT (Compagnia Allianz): premio € 1.344.000,00;
- polizza assistenza (Compagnia IMA Assistance): € 174.900,00;
- previsione regolazione premio assicurativo 2026.

Nel CEB.018, acquisto materiale di consumo, è stanziato l'importo di € 120.000,00 per l'acquisto del nuovo abbigliamento federale con il logo nuovo.

Nel CEB.122 è stanziato l'importo di € 45.000,00 per l'acquisto di modulistica per attività sportiva, destinata all'acquisto di pieghevoli, card stampati tesseramento, bilancio di sostenibilità.



SCHEMI CONTABILI CENTRI DI RESPONSABILITA' AMMINISTRATIVA (C.R.A.)

AL - ALTO LIVELLO

		<i>COSTO DELLA PRODUZIONE</i>			
		A	B	Differenza A - B	
CODICE	Denominazione	Preventivo Economico 2026	Preventivo Economico Aggiornato 2025	€	%
1.	ATTIVITA' SPORTIVA				
1.01.	Costi per l'Attività Sportiva				
	Centrale				
1.01.01.	Costi PO/AL				
1.01.01.01.	Attività Naz. ed Internaz. P.O. ed A.L.				
	Partecipazione a Manif. Sport. Naz.				
1.01.01.01.01	- Intern. finalizzate alla Prep. Olimp.-Alto Livello				
CEB.001.002	Spese di trasferta e soggiorno	270.000,00		270.000,00	
CEB.002	Indennità, diarie e rimborsi forfettari	63.000,00		63.000,00	
CEB.005.002	Acquisto materiale sportivo e attrezzature sportive non capitalizzabili	7.500,00		7.500,00	
CEB.012	Quote di iscrizione e partecipazione a manifestazioni	11.620,00		11.620,00	
CEB.016.002	Altre Spese	20.000,00		20.000,00	
CEB.018	Acquisto materiale di consumo	2.500,00		2.500,00	
CEB.095	Comunicati, opuscoli, annuali e servizi fotografici	6.940,00		6.940,00	

1.01.01.01.01	Totale Partecipazione a Manif. Sport. Naz. - Intern. finalizzate alla Prep. Olimp.-Alto Livello	381.560,00	0,00	381.560,00	
	Allenamenti e stages				
1.01.01.01.02					
CEB.001.002	Spese di trasferta e soggiorno	80.000,00		80.000,00	
CEB.002	Indennità, diarie e rimborsi forfettari	40.000,00		40.000,00	
CEB.005.002	Acquisto materiale sportivo e attrezzature sportive non capitalizzabili				
CEB.010.002	Noleggio materiale tec. sportivo, attrezzature, impianti, automezzi e sw	35.000,00		35.000,00	
CEB.018	Acquisto materiale di consumo				
CEB.026	Tutela sanitaria	3.520,00		3.520,00	
1.01.01.01.02	Totale Allenamenti e stages	158.520,00	0,00	158.520,00	
	Interventi per gli atleti				
1.01.01.01.05					
CEB.022	Contributi ad atleti ed altri soggetti	401.450,00		401.450,00	
1.01.01.01.05	Totale Interventi per gli atleti	401.450,00	0,00	401.450,00	
1.01.01.01.	Totale Attività Naz. ed Internaz. P.O. ed A.L.	941.530,00	0,00	941.530,00	
1.01.01.02.	Attività rappresentative nazionali				
	Partecipaz. a Manif. sportive				
1.01.01.02.01	naz./inter.				



CEB.001.002	Spese di trasferta e soggiorno	90.000,00		90.000,00
CEB.002	Indennità, diarie e rimborsi forfettari	5.000,00		5.000,00
CEB.005.002	Acquisto materiale sportivo e attrezzature sportive non capitalizzabili			
CEB.012	Quote di iscrizione e partecipazione a manifestazioni			
CEB.018	Acquisto materiale di consumo			
1.01.01.02.01	Totale Partecipaz. a Manif. sportive naz./inter. Allenamenti e stages	95.000,00	0,00	95.000,00
1.01.01.02.02				
CEB.001.002	Spese di trasferta e soggiorno	50.000,00		50.000,00
CEB.002	Indennità, diarie e rimborsi forfettari	20.000,00		20.000,00
CEB.005.002	Acquisto materiale sportivo e attrezzature sportive non capitalizzabili	5.000,00		5.000,00
CEB.010.002	Noleggio materiale tec. sportivo, attrezzature, impianti, automezzi e sw	22.000,00		22.000,00
CEB.018	Acquisto materiale di consumo	810,00		810,00
CEB.026	Tutela sanitaria	2.500,00		2.500,00
1.01.01.02.02	Totale Allenamenti e stages	100.310,00	0,00	100.310,00
	Interventi per gli atleti			
1.01.01.02.05				
CEB.022	Contributi ad atleti ed altri soggetti			
1.01.01.02.05	Totale Interventi per gli atleti	0,00	0,00	0,00

1.01.01.02.	Totale Attività rappresentative nazionali	195.310,00	0,00	195.310,00
1.01.01.	Totale Costi PO/AL	1.136.840,00	0,00	1.136.840,00
1.01.	Totale Costi per l'Attività Sportiva Centrale	1.136.840,00	0,00	1.136.840,00
	<i>In % sul Costo della produzione</i>	100,00%		
1.	Totale ATTIVITA' SPORTIVA	1.136.840,00	0,00	1.136.840,00
	<i>In % sul Costo della produzione</i>	100,00%		
	COSTO DELLA PRODUZIONE	1.136.840,00	0,00	1.136.840,00

AMB. - COMMISSIONE AMBIENTE, NORMATIVE FUORISTRADA

		COSTO DELLA PRODUZIONE			
		A	B	Differenza A - B	
CODICE	Denominazione	Preventivo Economico 2026	Preventivo Economico Aggiornato 2025	€	%
1.	ATTIVITA' SPORTIVA				
1.01.	Costi per l'Attività Sportiva Centrale				
1.01.02.	<i>Costi attività sportiva</i>				
1.01.02.02.	<i>Organizz. Manifestazione Sportive Nazionali</i>				
CEB.001.002	Spese di trasferta e soggiorno	10.000,00	17.600,00	-7.600,00	-43%
CEB.002	Indennità, diarie e rimborsi forfettari	8.000,00	4.500,00	3.500,00	78%
CEB.010.002	Noleggio materiale tec. sportivo,	4.000,00	7.200,00	-3.200,00	-44%



	attrezzature, impianti, automezzi e				
	sw				
CEB.011	Coppe e medaglie, altro materiale				
	premiazionale e onorificenze				
CEB.016.002	Altre Spese				
CEB.018	Acquisto materiale di consumo	2.000,00		2.000,00	
CEB.024	Compensi per prestazioni tecnico-				
	scientifiche				
CEB.044	Acquisto giornali, riviste,				
	pubblicazioni tecniche				
CEB.045.002	Produzione, diffusione e diritti per la				
	trasmissione televisiva / radiofonica				
1.01.02.02.	Totale Organizz. Manifestazione	24.000,00	29.300,00	-5.300,00	-18%
	Sportive Nazionali				
1.01.02.	Totale Costi attività sportiva	24.000,00	29.300,00	-5.300,00	-18%
1.01.	Totale Costi per l'Attività	24.000,00	29.300,00	-5.300,00	-18%
	Sportiva Centrale				
	<i>In % sul Costo della produzione</i>	100,00%	100,00%		
1.	Totale ATTIVITA' SPORTIVA	24.000,00	29.300,00	-5.300,00	-18%
	<i>In % sul Costo della produzione</i>	100,00%	100,00%		
	COSTO DELLA PRODUZIONE	24.000,00	29.300,00	-5.300,00	-18%

CEC. - COMMISSIONE EDUCAZIONE STRADALE

VALORE DELLA PRODUZIONE					
		A	B	Differenza A - B	
CODICE	Denominazione	Preventivo	Preventivo	€	%
		Economico 2026	Economico		
		Aggiornato 2025			
1.	Attività Centrale				

1.02	Contributi dello Stato,				
	Regione, Enti Locali				
CEA.031	Contributi dello Stato, Regione, Enti	40.000,00	128.600,00	-88.600,00	-69%
	Locali, altri soggetti				
1.02	Totale Contributi dello Stato,	40.000,00	128.600,00	-88.600,00	-69%
	Regione, Enti Locali				
1.03	Quote degli associati:				
CEA.011.007	Corsi Educazione Stradale	4.000,00	4.000,00		
1.03	Totale Quote degli associati:	4.000,00	4.000,00	0,00	
1.06	Ricavi da pubblicità e				
	sponsorizzazioni				
CEA.016.002	Pubblicità, sponsorizzazioni				
1.06	Totale Ricavi da pubblicità e	0,00	0,00	0,00	
	sponsorizzazioni				
1.	Totale Attività Centrale	44.000,00	132.600,00	-88.600,00	-67%
	<i>In % sul Valore della produzione</i>	100,00%	100,00%		
	VALORE PRODUZIONE	44.000,00	132.600,00	-88.600,00	-67%

CES. - COMMISSIONE EDUCAZIONE STRADALE

COSTO DELLA PRODUZIONE					
		A	B	Differenza A - B	
CODICE	Denominazione	Preventivo	Preventivo	€	%
		Economico 2026	Economico		
		Aggiornato 2025			
1.	ATTIVITA' SPORTIVA				



1.01.	Costi per l'Attività Sportiva				
	Centrale				
1.01.02.	Costi attività sportiva				
1.01.02.05	Promozione Sportiva				
CEB.001.002	Spese di trasferta e soggiorno	15.000,00	48.851,15	-33.851,15	-69%
CEB.002	Indennità, diarie e rimborsi forfettari	25.000,00	103.190,00	-78.190,00	-76%
CEB.005.002	Acquisto materiale sportivo e attrezzature sportive non capitalizzabili				
CEB.010.002	Noleggio materiale tec. sportivo, attrezzature, impianti, automezzi e sw		7.320,00	-7.320,00	-100%
CEB.016.002	Altre Spese	25.000,00		25.000,00	
CEB.016.006	SES Progetti di promozione sportiva		41.176,00	-41.176,00	-100%
CEB.018	Acquisto materiale di consumo		248,85	-248,85	-100%
CEB.031	Assistenza medica, antidoping		400,00	-400,00	-100%
CEB.033.002	Promozione, comunicazione e marketing	9.000,00	10.000,00	-1.000,00	-10%
CEB.058.003	Contributi straordinari	40.000,00	10.500,00	29.500,00	281%
1.01.02.05	Totale Promozione Sportiva	114.000,00	221.686,00	-107.686,00	-49%
1.01.02.	Totale Costi attività sportiva	114.000,00	221.686,00	-107.686,00	-49%
1.01.	Totale Costi per l'Attività Sportiva Centrale	114.000,00	221.686,00	-107.686,00	-49%
	<i>In % sul Costo della produzione</i>	100,00%	100,00%		
1.	Totale ATTIVITA' SPORTIVA	114.000,00	221.686,00	-107.686,00	-49%
	<i>In % sul Valore della Produzione</i>	259,09%	167,18%		

	<i>In % sul Costo della produzione</i>	100,00%	100,00%		
	COSTO DELLA PRODUZIONE	114.000,00	221.686,00	-107.686,00	-49%

CES. COMMISSIONE EDUCAZIONE STRADALE - PIANO DEGLI INVESTIMENTI

CODICE CONTO	Descrizione	Incrementi patrimoniali	Pagamenti (quota 2026)	Decrementi patrimoniali	Incassi (quota 2026)
SPA.B.02.	IMMOBILIZZAZIONI MATERIALI				
SPA.B.02.02.01.01	Attrezzature sportive	9.000,00	9.000,00		
	Totale immobilizzazioni materiali	9.000,00	9.000,00	0,00	0,00
	TOTALE CES.	9.000,00	9.000,00	0,00	0,00
	TOTALE IMMOBILIZZAZIONI	9.000,00	9.000,00	0,00	0,00

CFEMM - COMMISSIONE FEMMINILE

COSTO DELLA PRODUZIONE					
CODICE	Denominazione	A		B	
		Preventivo Economico 2026	Preventivo Economico	Preventivo Economico	Aggiornato 2025
		€		%	
1.	ATTIVITA' SPORTIVA				
1.01.	Costi per l'Attività Sportiva Centrale				



1.01.02.	Costi attività sportiva				
1.01.02.02.	Organizz. Manifestazione Sportive				
	Nazionali				
CEB.001.002	Spese di trasferta e soggiorno	13.000,00	16.389,56	-3.389,56	-21%
CEB.002	Indennità, diarie e rimborsi forfettari	3.000,00	7.610,44	-4.610,44	-61%
CEB.010.002	Noleggio materiale tec. sportivo, attrezzature, impianti, automezzi e sw	13.000,00	14.389,00	-1.389,00	-10%
CEB.016.002	Altre Spese	4.000,00	4.000,00		
CEB.018	Acquisto materiale di consumo	3.500,00	7.000,00	-3.500,00	-50%
CEB.031	Assistenza medica, antidoping	2.500,00	4.920,00	-2.420,00	-49%
CEB.045.002	Produzione, diffusione e diritti per la trasmissione televisiva / radiofonica	1.000,00	2.500,00	-1.500,00	-60%
CEB.058.003	Contributi straordinari		2.191,00	-2.191,00	-100%
1.01.02.02.	Totale Organizz. Manifestazione Sportive Nazionali	40.000,00	55.000,00	-15.000,00	-27%
1.01.02.	Totale Costi attività sportiva	40.000,00	55.000,00	-15.000,00	-27%
1.01.	Totale Costi per l'Attività Sportiva Centrale	40.000,00	55.000,00	-15.000,00	-27%
	<i>In % sul Costo della produzione</i>	100,00%	100,00%		
1.	Totale ATTIVITA' SPORTIVA	40.000,00	55.000,00	-15.000,00	-27%
	<i>In % sul Valore della Produzione</i>	285,71%	458,33%		
	<i>In % sul Costo della produzione</i>	100,00%	100,00%		
	COSTO DELLA PRODUZIONE	40.000,00	55.000,00	-15.000,00	-27%

CMESP. - COMITATO MOTO D'EPOCA

VALORE DELLA PRODUZIONE				
	A	B	Differenza A - B	

CODICE	Denominazione	Preventivo	Preventivo	€	%
		Economico 2026	Economico Aggiornato 2025		
1.	Attività Centrale				
1.05	Ricavi da Manifestazioni Nazionali				
CEA.009.050	Iscrizioni Campionati Italiani Moto d'Epoca	300.000,00	295.000,00	5.000,00	2%
1.05	Totale Ricavi da Manifestazioni Nazionali	300.000,00	295.000,00	5.000,00	2%
1.06	Ricavi da pubblicità e sponsorizzazioni				
CEA.020	Sponsors istituzionali		30.000,00	-30.000,00	-100%
1.06	Totale Ricavi da pubblicità e sponsorizzazioni	0,00	30.000,00	-30.000,00	-100%
1.07	Altri ricavi della gestione ordinaria				
CEA.024	Vendita di Pubblicazioni, materiale didattico e altro materiale sportivo				
1.07	Totale Altri ricavi della gestione ordinaria	0,00	0,00	0,00	
1.	Totale Attività Centrale	300.000,00	325.000,00	-25.000,00	-8%
	<i>In % sul Valore della produzione</i>	100,00%	100,00%		
	VALORE PRODUZIONE	300.000,00	325.000,00	-25.000,00	-8%

CMESP. - COMITATO MOTO D'EPOCA

COSTO DELLA PRODUZIONE				
	A	B	Differenza A - B	



CODICE	Denominazione	Preventivo	Preventivo	€	%
		Economico 2026	Economico Aggiornato 2025		
1.	ATTIVITA' SPORTIVA				
1.01.	Costi per l'Attività Sportiva				
	Centrale				
1.01.02.	Costi attività sportiva				
1.01.02.02.	Organizz. Manifestazione Sportive				
	Nazionali				
CEB.001.002	Spese di trasferta e soggiorno	50.000,00	58.050,00	-8.050,00	-14%
CEB.005.002	Acquisto materiale sportivo e attrezzature sportive non capitalizzabili				
CEB.010.002	Noleggio materiale tec. sportivo, attrezzature, impianti, automezzi e sw	250.000,00	250.000,00		
CEB.016.002	Altre Spese		780,00	-780,00	-100%
CEB.018	Acquisto materiale di consumo	5.000,00	4.140,00	860,00	21%
CEB.024	Compensi per prestazioni tecnico- scientifiche	4.000,00	4.000,00		
CEB.033.002	Promozione, comunicazione e marketing	2.500,00	2.440,00	60,00	2%
CEB.049	Organiz. e/o partecipaz. a manif. a carattere sociale	220.000,00	223.370,00	-3.370,00	-2%
CEB.065.002	Canoni ed Oneri Diversi		1.220,00	-1.220,00	-100%
1.01.02.02.	Totale Organizz. Manifestazione Sportive Nazionali	531.500,00	544.000,00	-12.500,00	-2%
1.01.02.	Totale Costi attività sportiva	531.500,00	544.000,00	-12.500,00	-2%

1.01.	Totale Costi per l'Attività Sportiva Centrale	531.500,00	544.000,00	-12.500,00	-2%
	<i>In % sul Costo della produzione</i>	100,00%	100,00%		
1.	Totale ATTIVITA' SPORTIVA	531.500,00	544.000,00	-12.500,00	-2%
	<i>In % sul Valore della Produzione</i>	177,17%	167,38%		
	<i>In % sul Costo della produzione</i>	100,00%	100,00%		
	COSTO DELLA PRODUZIONE	531.500,00	544.000,00	-12.500,00	-2%

COMMT - COMMISSIONE TECNICA

CODICE	Denominazione	COSTO DELLA PRODUZIONE			
		A	B	Differenza A - B	
		Preventivo Economico 2026	Preventivo Economico Aggiornato 2025	€	%
1.	ATTIVITA' SPORTIVA				
1.01.	Costi per l'Attività Sportiva				
	Centrale				
1.01.02.	Costi attività sportiva				
1.01.02.02.	Organizz. Manifestazione Sportive				
	Nazionali				
CEB.001.002	Spese di trasferta e soggiorno	3.000,00	10.000,00	-7.000,00	-70%
CEB.002	Indennità, diarie e rimborsi forfettari	1.000,00	5.000,00	-4.000,00	-80%
CEB.016.002	Altre Spese	3.000,00	5.000,00	-2.000,00	-40%
1.01.02.02.	Totale Organizz. Manifestazione Sportive Nazionali	7.000,00	20.000,00	-13.000,00	-65%



1.01.02.	Totale Costi attività sportiva	7.000,00	20.000,00	-13.000,00	-65%
1.01.	Totale Costi per l'Attività Sportiva Centrale	7.000,00	20.000,00	-13.000,00	-65%
	In % sul Costo della produzione	100,00%	100,00%		
1.	Totale ATTIVITA' SPORTIVA	7.000,00	20.000,00	-13.000,00	-65%
	In % sul Costo della produzione	100,00%	100,00%		
	COSTO DELLA PRODUZIONE	7.000,00	20.000,00	-13.000,00	-65%

COMMT COMMISSIONE TECNICA – PIANO DEGLI INVESTIMENTI

CODICE CONTO	Descrizione	Incrementi	Pagamenti	Decrementi	Incassi
		patrimoniali	(quota 2026)	patrimoniali	(quota 2026)
SPA.B.02.	IMMOBILIZZAZIONI				
SPA.B.02.02.01.0	Attrezzature sportive	4.400,00	4.400,00		
	Totale immobilizzazioni materiali	4.400,00	4.400,00	0,00	0,00
	TOTALE COMMT	4.400,00	4.400,00	0,00	0,00
	TOTALE IMMOBILIZZAZIONI	4.400,00	4.400,00	0,00	0,00

CROSS. - MOTOCROSS

CODICE	Denominazione	COSTO DELLA PRODUZIONE			
		A	B	Differenza A - B	%
		Preventivo Economico 2026	Preventivo Economico	€	
		Aggiornato 2025			
1.	ATTIVITA' SPORTIVA				
1.01.	Costi per l'Attività Sportiva Centrale				

1.01.01.	Costi PO/AL				
1.01.01.01.	Attività Naz. ed Internaz. P.O. ed A.L.				
	Partecipazione a Manif. Sport. Naz.				
1.01.01.01.01	- Intern. finalizzate alla Prep. Olimp.-Alto Livello				
CEB.001.002	Spese di trasferta e soggiorno	103.599,00	-103.599,00	-100%	
CEB.002	Indennità, diarie e rimborsi forfettari	4.101,00	-4.101,00	-100%	
CEB.004	Compensi per staff sanitario				
CEB.005.002	Acquisto materiale sportivo e attrezzature sportive non capitalizzabili				
CEB.010.002	Noleggio materiale tec. sportivo, attrezzature, impianti, automezzi e sw				
CEB.012	Quote di iscrizione e partecipazione a manifestazioni				
CEB.014	Trasporto e facchinaggio				
CEB.016.002	Altre Spese				
CEB.018	Acquisto materiale di consumo				
CEB.095	Comunicati, opuscoli, annuari e servizi fotografici				
1.01.01.01.01	Totale Partecipazione a Manif. Sport. Naz. - Intern. finalizzate alla Prep. Olimp.-Alto Livello Allenamenti e stages	0,00	107.700,00	-107.700,00	-100%
1.01.01.01.02					
CEB.001.002	Spese di trasferta e soggiorno	45.440,00	-45.440,00	-100%	



CEB.002	Indennità, diarie e rimborsi forfettari			
CEB.010.002	Noleggio materiale tec. sportivo, attrezzature, impianti, automezzi e sw	1.708,00	-1.708,00	-100%
CEB.018	Acquisto materiale di consumo			
CEB.031	Assistenza medica, antidoping	352,00	-352,00	-100%
1.01.01.01.02	Totale Allenamenti e stages	0,00	47.500,00	-47.500,00 -100%
	Interventi per gli atleti			
1.01.01.01.05				
CEB.022	Contributi ad atleti ed altri soggetti	86.400,00	-86.400,00	-100%
1.01.01.01.05	Totale Interventi per gli atleti	0,00	86.400,00	-86.400,00 -100%
1.01.01.01.	Totale Attività Naz. ed Internaz. P.O. ed A.L.	0,00	241.600,00	-241.600,00 -100%
1.01.01.02.	Attività rappresentative nazionali			
	Partecipaz. a Manif. sportive			
1.01.01.02.01				
	naz./inter.			
CEB.001.002	Spese di trasferta e soggiorno	34.627,36	-34.627,36	-100%
CEB.002	Indennità, diarie e rimborsi forfettari	5.700,00	-5.700,00	-100%
CEB.010.002	Noleggio materiale tec. sportivo, attrezzature, impianti, automezzi e sw	2.212,64	-2.212,64	-100%
CEB.012	Quote di iscrizione e partecipazione a manifestazioni			
CEB.014	Trasporto e facchinaggio			

CEB.016.002	Altre Spese			
CEB.018	Acquisto materiale di consumo			
CEB.022	Contributi ad atleti ed altri soggetti	3.660,00	-3.660,00	-100%
CEB.031	Assistenza medica, antidoping			
1.01.01.02.01	Totale Partecipaz. a Manif. sportive naz./inter. Allenamenti e stages	0,00	46.200,00	-46.200,00 -100%
1.01.01.02.02				
CEB.001.002	Spese di trasferta e soggiorno	16.200,00	-16.200,00	-100%
CEB.002	Indennità, diarie e rimborsi forfettari			
CEB.005.002	Acquisto materiale sportivo e attrezzature sportive non capitalizzabili			
CEB.010.002	Noleggio materiale tec. sportivo, attrezzature, impianti, automezzi e sw			
CEB.018	Acquisto materiale di consumo			
CEB.058.003	Contributi straordinari	800,00	-800,00	-100%
1.01.01.02.02	Totale Allenamenti e stages	0,00	17.000,00	-17.000,00 -100%
	Interventi per gli atleti			
1.01.01.02.05				
CEB.022	Contributi ad atleti ed altri soggetti			
1.01.01.02.05	Totale Interventi per gli atleti	0,00	0,00	0,00
1.01.01.02.	Totale Attività rappresentative nazionali	0,00	63.200,00	-63.200,00 -100%



1.01.01.	Totale Costi PO/AL	0,00	304.800,00	-304.800,00	-100%
1.01.02.	<i>Costi attività sportiva</i>				
1.01.02.02.	<i>Organizz. Manifestazione Sportive Nazionali</i>				
CEB.001.002	Spese di trasferta e soggiorno	25.000,00	16.809,25	8.190,75	49%
CEB.002	Indennità, diarie e rimborsi forfettari				
CEB.010.002	Noleggio materiale tec. sportivo, attrezzature, impianti, automezzi e sw	18.000,00	3.085,80	14.914,20	483%
CEB.012	Quote di iscrizione e partecipazione a manifestazioni		400,00	-400,00	-100%
CEB.016.002	Altre Spese	65.500,00	64.014,20	1.485,80	2%
CEB.018	Acquisto materiale di consumo	500,00	690,75	-190,75	-28%
CEB.025	Spese controlli antidoping				
CEB.031	Assistenza medica, antidoping				
1.01.02.02.	Totale Organizz. Manifestazione Sportive Nazionali	109.000,00	85.000,00	24.000,00	28%
1.01.02.	Totale Costi attività sportiva	109.000,00	85.000,00	24.000,00	28%
1.01.	Totale Costi per l'Attività Sportiva Centrale	109.000,00	389.800,00	-280.800,00	-72%
	<i>In % sul Costo della produzione</i>	100,00%	100,00%		
1.	Totale ATTIVITA' SPORTIVA	109.000,00	389.800,00	-280.800,00	-72%
	<i>In % sul Costo della produzione</i>	100,00%	100,00%		
	COSTO DELLA PRODUZIONE	109.000,00	389.800,00	-280.800,00	-72%

CSAS. - COMMISSIONE SVILUPPO ATTIVITÀ SPORTIVA

		COSTO DELLA PRODUZIONE			
		A	B	Differenza A - B	
CODICE	Denominazione	Preventivo Economico 2026	Preventivo Economico Aggiornato 2025	€	%
1.	ATTIVITA' SPORTIVA				
1.01.	Costi per l'Attività Sportiva Centrale				
1.01.02.	<i>Costi attività sportiva</i>				
1.01.02.02.	<i>Organizz. Manifestazione Sportive Nazionali</i>				
CEB.001.002	Spese di trasferta e soggiorno	30.000,00	28.243,00	1.757,00	6%
CEB.002	Indennità, diarie e rimborsi forfettari	38.000,00	34.165,00	3.835,00	11%
CEB.005.002	Acquisto materiale sportivo e attrezzature sportive non capitalizzabili	4.500,00	4.500,00		
CEB.014	Trasporto e facchinaggio				
CEB.016.002	Altre Spese	12.450,00	31.350,00	-18.900,00	-60%
CEB.030	Manutenzione ordinaria				
CEB.045.002	Produzione, diffusione e diritti per la trasmissione televisiva / radiofonica	450,00	450,00		
CEB.058.003	Contributi straordinari	5.000,00	5.000,00		
1.01.02.02.	Totale Organizz. Manifestazione Sportive Nazionali	90.400,00	103.708,00	-13.308,00	-13%
1.01.02.05	<i>Promozione Sportiva</i>				



CEB.016.005	SES progetti ammessi ai contributi per la promozione e il potenziamento dell'attività sportiva di base				
CEB.016.006	SES Progetti di promozione sportiva	201.500,00	-201.500,00	-100%	
1.01.02.05	Totale Promozione Sportiva	0,00	201.500,00	-201.500,00	-100%
1.01.02.	Totale Costi attività sportiva	90.400,00	305.208,00	-214.808,00	-70%
1.01.	Totale Costi per l'Attività Sportiva Centrale	90.400,00	305.208,00	-214.808,00	-70%
	<i>In % sul Costo della produzione</i>	100,00%	100,00%		
1.	Totale ATTIVITA' SPORTIVA	90.400,00	305.208,00	-214.808,00	-70%
	<i>In % sul Costo della produzione</i>	100,00%	100,00%		
	COSTO DELLA PRODUZIONE	90.400,00	305.208,00	-214.808,00	-70%

CSAS. COMMISSIONE SVILUPPO ATTIVITÀ SPORTIVA – PIANO DEGLI INVESTIMENTI

CODICE CONTO	Descrizione	Incrementi patrimonial i	Pagamenti (quota 2026)	Decrementi patrimonial i	Incassi (quota 2026)
SPA.B.02.	IMMOBILIZZAZIONI				
SPA.B.02.02.01.01	Attrezzature sportive	10.000,00	10.000,00		
	Totale immobilizzazioni materiali	10.000,00	10.000,00	0,00	0,00
	TOTALE CSAS	10.000,00	10.000,00	0,00	0,00
	TOTALE IMMOBILIZZAZIONI	10.000,00	10.000,00	0,00	0,00

EBIKE. - COMITATO E-BIKE



		COSTO DELLA PRODUZIONE			
		A	B	Differenza A - B	
CODICE	Denominazione	Preventivo Economico 2026	Preventivo Economico Aggiornato 2025	€	%
1.	ATTIVITA' SPORTIVA				
1.01.	<i>Costi per l'Attività Sportiva Centrale</i>				
1.01.02.	<i>Costi attività sportiva</i>				
1.01.02.02	<i>Organizz. Manifestazione Sportive Nazionali</i>				
CEB.001.002	Spese di trasferta e soggiorno	4.000,00	3.500,00	500,00	14%
CEB.002	Indennità, diarie e rimborsi forfettari				
CEB.016.002	Altre Spese	18.300,00	18.300,00		
CEB.018	Acquisto materiale di consumo				
CEB.058.003	Contributi straordinari		1.000,00	-1.000,00	-100%
CEB.095	Comunicati, opuscoli, annuali e servizi fotografici				
1.01.02.02.	Totale Organizz. Manifestazione Sportive Nazionali	22.300,00	22.800,00	-500,00	-2%
1.01.02.	Totale Costi attività sportiva	22.300,00	22.800,00	-500,00	-2%
1.01.	Totale Costi per l'Attività Sportiva Centrale	22.300,00	22.800,00	-500,00	-2%
	<i>In % sul Costo della produzione</i>	100,00%	100,00%		
1.	Totale ATTIVITA' SPORTIVA	22.300,00	22.800,00	-500,00	-2%

	In % sul Costo della produzione	100,00%	100,00%		
	COSTO DELLA PRODUZIONE	22.300,00	22.800,00	-500,00	-2%

END. - ENDURO

COSTO DELLA PRODUZIONE					
CODICE	Denominazione	A	B	Differenza A - B	
		Preventivo Economico 2026	Preventivo Economico Aggiornato 2025	€	%
1.	ATTIVITA' SPORTIVA				
1.01.	Costi per l'Attività Sportiva				
	Centrale				
1.01.01.	Costi PO/AL				
1.01.01.01.	Attività Naz. ed Internaz. P.O. ed A.L.				
	Partecipazione a Manif. Sport. Naz.				
1.01.01.01.01	-Intern. finalizzate alla Prep. Olimp.-Alto Livello				
CEB.001.002	Spese di trasferta e soggiorno		137.638,14	-137.638,14	-100%
CEB.002	Indennità, diarie e rimborsi forfettari		28.184,00	-28.184,00	-100%
CEB.005.002	Acquisto materiale sportivo e attrezzature sportive non capitalizzabili		878,40	-878,40	-100%
CEB.007.002	Premi di classifica				
CEB.010.002	Noleggio materiale tec. sportivo, attrezzature, impianti, automezzi e sw		2.614,46	-2.614,46	-100%

CEB.012	Quote di iscrizione e partecipazione a manifestazioni		17.450,00	-17.450,00	-100%
CEB.014	Trasporto e facchinaggio				
CEB.016.002	Altre Spese		10.000,00	-10.000,00	-100%
CEB.018	Acquisto materiale di consumo				
CEB.030	Manutenzione ordinaria				
CEB.031	Assistenza medica, antidoping				
CEB.033.002	Promozione, comunicazione e marketing				
CEB.095	Comunicati, opuscoli, annuari e servizi fotografici		2.745,00	-2.745,00	-100%
1.01.01.01.01	Totale Partecipazione a Manif. Sport. Naz. - Intern. finalizzate alla Prep. Olimp.-Alto Livello	0,00	199.510,00	-199.510,00	-100%
	Allenamenti e stages				
1.01.01.01.02					
CEB.001.002	Spese di trasferta e soggiorno		9.358,00	-9.358,00	-100%
CEB.002	Indennità, diarie e rimborsi forfettari		5.580,00	-5.580,00	-100%
CEB.010.002	Noleggio materiale tec. sportivo, attrezzature, impianti, automezzi e sw		1.342,00	-1.342,00	-100%
CEB.031	Assistenza medica, antidoping				
1.01.01.01.02	Totale Allenamenti e stages	0,00	16.280,00	-16.280,00	-100%
	Interventi per gli atleti				
1.01.01.01.05					



CEB.022	Contributi ad atleti ed altri soggetti		25.150,00	-25.150,00	-100%
1.01.01.01.05	Totale Interventi per gli atleti	0,00	25.150,00	-25.150,00	-100%
1.01.01.01.	Totale Attività Naz. ed Internaz.	0,00	240.940,00	-240.940,00	-100%
	P.O. ed A.L.				
1.01.01.02.	<i>Attività rappresentative nazionali</i>				
	Partecipaz. a Manif. sportive				
1.01.01.02.01	naz./inter.				
CEB.001.002	Spese di trasferta e soggiorno		21.000,00	-21.000,00	-100%
CEB.002	Indennità, diarie e rimborsi forfettari		3.000,00	-3.000,00	-100%
1.01.01.02.01	Totale Partecipaz. a Manif. sportive naz./inter.	0,00	24.000,00	-24.000,00	-100%
	Allenamenti e stages				
1.01.01.02.02					
CEB.001.002	Spese di trasferta e soggiorno		4.797,30	-4.797,30	-100%
CEB.002	Indennità, diarie e rimborsi forfettari		800,00	-800,00	-100%
CEB.010.002	Noleggio materiale tec. sportivo, attrezzature, impianti, automezzi e sw		3.702,70	-3.702,70	-100%
CEB.018	Acquisto materiale di consumo				
CEB.026	Tutela sanitaria				
CEB.031	Assistenza medica, antidoping				
1.01.01.02.02	Totale Allenamenti e stages	0,00	9.300,00	-9.300,00	-100%
	Interventi per gli atleti				
1.01.01.02.05					
CEB.022	Contributi ad atleti ed altri soggetti				

1.01.01.02.05	Totale Interventi per gli atleti	0,00	0,00	0,00	
1.01.01.02.	Totale Attività rappresentative nazionali	0,00	33.300,00	-33.300,00	-100%
1.01.01.	Totale Costi PO/AL	0,00	274.240,00	-274.240,00	-100%
1.01.02.	<i>Costi attività sportiva</i>				
1.01.02.02.	<i>Organizz. Manifestazione Sportive Nazionali</i>				
CEB.001.002	Spese di trasferta e soggiorno	35.000,00	46.605,20	-11.605,20	-25%
CEB.002	Indennità, diarie e rimborsi forfettari				
CEB.010.002	Noleggio materiale tec. sportivo, attrezzature, impianti, automezzi e sw				
CEB.016.002	Altre Spese	214.720,00	214.730,00	-10,00	0%
CEB.018	Acquisto materiale di consumo				
CEB.031	Assistenza medica, antidoping	30.400,00	30.400,00		
CEB.065.002	Canoni ed Oneri Diversi		414,80	-414,80	-100%
1.01.02.02.	Totale Organizz. Manifestazione Sportive Nazionali	280.120,00	292.150,00	-12.030,00	-4%
1.01.02.	Totale Costi attività sportiva	280.120,00	292.150,00	-12.030,00	-4%
1.01.	Totale Costi per l'Attività Sportiva Centrale	280.120,00	566.390,00	-286.270,00	-51%
	<i>In % sul Costo della produzione</i>	100,00%	100,00%		
1.	Totale ATTIVITA' SPORTIVA	280.120,00	566.390,00	-286.270,00	-51%
	<i>In % sul Costo della produzione</i>	100,00%	100,00%		
	COSTO DELLA PRODUZIONE	280.120,00	566.390,00	-286.270,00	-51%



END. ENDURO – PIANO DEGLI INVESTIMENTI

CODICE CONTO	Descrizione	Incrementi patrimoniali	Pagamenti (quota 2026)	Decrementi patrimoniali	Incassi (quota 2026)
SPA.B.02.	IMMOBILIZZAZIONI MATERIALI				
SPA.B.02.02.01.01	Attrezzature sportive	5.000,00	5.000,00		
	Totale immobilizzazioni materiali	5.000,00	5.000,00	0,00	0,00
	TOTALE END.	5.000,00	5.000,00	0,00	0,00
	TOTALE IMMOBILIZZAZIONI	5.000,00	5.000,00	0,00	0,00

FORM. - COMMISSIONE FORMAZIONE

COSTO DELLA PRODUZIONE							
CODICE	Denominazione	A		B		Differenza A - B	
		Preventivo Economico 2026	Preventivo Economico Aggiornato 2025	Preventivo Economico	Preventivo Economico Aggiornato 2025	€	%
1.	ATTIVITA' SPORTIVA						
1.01.	Costi per l'Attività Sportiva						
	Centrale						
1.01.02.	Costi attività sportiva						
1.01.02.04.	Formazione ricerca_e documentazione						

	Corsi di formaz.quadri tecnici e				
1.01.02.04.01					
	ufficiali di gara				
CEB.001.002	Spese di trasferta e soggiorno	10.000,00	8.700,00	1.300,00	15%
CEB.002	Indennità, diarie e rimborsi forfettari	9.000,00	3.000,00	6.000,00	200%
CEB.016.002	Altre Spese	1.000,00		1.000,00	
CEB.018	Acquisto materiale di consumo				
CEB.043	Costi per acquisti di materiale didattico e per servizi di traduzione / video				
CEB.045.002	Produzione, diffusione e diritti per la trasmissione televisiva / radiofonica				
CEB.064	Utenze e servizi	6.000,00	19.500,00	-13.500,00	-69%
1.01.02.04.01	Totale Corsi di formaz.quadri tecnici e ufficiali di gara	26.000,00	31.200,00	-5.200,00	-17%
1.01.02.04.	Totale Formazione ricerca e documentazione	26.000,00	31.200,00	-5.200,00	-17%
1.01.02.05	Promozione Sportiva				
CEB.016.005	SES progetti ammessi ai contributi per la promozione e il potenziamento dell'attività sportiva di base				
1.01.02.05	Totale Promozione Sportiva	0,00	0,00	0,00	
1.01.02.	Totale Costi attività sportiva	26.000,00	31.200,00	-5.200,00	-17%
1.01.	Totale Costi per l'Attività Sportiva Centrale	26.000,00	31.200,00	-5.200,00	-17%
	In % sul Costo della produzione	100,00%	100,00%		
1.	Totale ATTIVITA' SPORTIVA	26.000,00	31.200,00	-5.200,00	-17%



	In % sul Costo della produzione	100,00%	100,00%		
	COSTO DELLA PRODUZIONE	26.000,00	31.200,00	-5.200,00	-17%

GCG. - GRUPPO COMMISSARI DI GARA

COSTO DELLA PRODUZIONE					
		A	B	Differenza A - B	
CODICE	Denominazione	Preventivo Economico 2026	Preventivo Economico Aggiornato 2025	€	%
1.	ATTIVITA' SPORTIVA				
1.01.	Costi per l'Attività Sportiva				
	Centrale				
1.01.02.	Costi attività sportiva				
1.01.02.02.	Organizz. Manifestazione Sportive Nazionali				
CEB.001.002	Spese di trasferta e soggiorno	248.470,00	243.000,00	5.470,00	2%
CEB.013	Indennità, compensi, gettoni ed altre utilità ufficiali di gara, arbitri, commissari, cronometristi	187.130,00	185.000,00	2.130,00	1%
CEB.018	Acquisto materiale di consumo	719,00	3.000,00	-2.281,00	-76%
CEB.030	Manutenzione ordinaria	2.263,00	3.000,00	-737,00	-25%
1.01.02.02.	Totale Organizz. Manifestazione Sportive Nazionali	438.582,00	434.000,00	4.582,00	1%
1.01.02.04.	Formazione ricerca e documentazione Corsi di formaz quadri tecnici e				
1.01.02.04.01					

	ufficiali di gara				
CEB.001.002	Spese di trasferta e soggiorno	11.000,00	6.000,00	5.000,00	83%
CEB.002	Indennità, diarie e rimborsi forfettari				
CEB.013	Indennità, compensi, gettoni ed altre utilità ufficiali di gara, arbitri, commissari, cronometristi	5.000,00	5.000,00		
CEB.016.002	Altre Spese				
1.01.02.04.01	Totale Corsi di formaz.quadri tecnici e ufficiali di gara	16.000,00	11.000,00	5.000,00	45%
	Corsi di formazione per ufficiali di				
1.01.02.04.02	gara				
CEB.038	Spese di organizzazione corsi				
1.01.02.04.02	Totale Corsi di formazione per ufficiali di gara	0,00	0,00	0,00	
1.01.02.04.	Totale Formazione ricerca e documentazione	16.000,00	11.000,00	5.000,00	45%
1.01.02.	Totale Costi attività sportiva	454.582,00	445.000,00	9.582,00	2%
1.01.	Totale Costi per l'Attività Sportiva Centrale	454.582,00	445.000,00	9.582,00	2%
	In % sul Costo della produzione	100,00%	100,00%		
1.	Totale ATTIVITA' SPORTIVA	454.582,00	445.000,00	9.582,00	2%
	In % sul Costo della produzione	100,00%	100,00%		
	COSTO DELLA PRODUZIONE	454.582,00	445.000,00	9.582,00	2%

GCG. GRUPPO COMMISSARI DI GARA – PIANO DEGLI INVESTIMENTI

	Incrementi	Pagamenti	Decrementi	Incassi
--	------------	-----------	------------	---------



CODICE CONTO	Descrizione	patrimoniali	(quota 2026)	patrimoniali	(quota 2026)
SPA.B.02.	IMMOBILIZZAZIONI MATERIALI				
SPA.B.02.02.01.0	Attrezzature sportive	9.500,00	9.500,00		
	Totale immobilizzazioni materiali	9.500,00	9.500,00	0,00	0,00
	TOTALE GCG.	9.500,00	9.500,00	0,00	0,00
	TOTALE IMMOBILIZZAZIONI	9.500,00	9.500,00	0,00	0,00

GDG. - GRUPPO DIRETTORI DI GARA

COSTO DELLA PRODUZIONE					
CODICE	Denominazione	A	B	Differenza A - B	
		Preventivo	Preventivo	€	%
		Economico 2026	Economico		
			Aggiornato 2025		
1.	ATTIVITA' SPORTIVA				
1.01.	Costi per l'Attività Sportiva				
	Centrale				
1.01.02.	Costi attività sportiva				
1.01.02.04.	Formazione ricerca e documentazione				
1.01.02.04.01	Corsi di formaz. quadri tecnici e ufficiali di gara				
CEB.001.002	Spese di trasferta e soggiorno	35.000,00	39.000,00	-4.000,00	-10%
CEB.013	Indennità, compensi, gettoni ed altre utilità ufficiali di gara, arbitri, commissari, cronometristi	5.000,00	9.600,00	-4.600,00	-48%
CEB.018	Acquisto materiale di consumo	2.500,00	3.600,00	-1.100,00	-31%

CEB.043	Costi per acquisti di materiale didattico e per servizi di traduzione / video	1.050,00	-1.050,00	-100%
1.01.02.04.01	Totale Corsi di formaz. quadri tecnici e ufficiali di gara	42.500,00	53.250,00	-10.750,00 -20%
1.01.02.04.	Totale Formazione ricerca e documentazione	42.500,00	53.250,00	-10.750,00 -20%
1.01.02.	Totale Costi attività sportiva	42.500,00	53.250,00	-10.750,00 -20%
1.01.	Totale Costi per l'Attività Sportiva Centrale	42.500,00	53.250,00	-10.750,00 -20%
	In % sul Costo della produzione	100,00%	100,00%	
1.	Totale ATTIVITA' SPORTIVA	42.500,00	53.250,00	-10.750,00 -20%
	In % sul Costo della produzione	100,00%	100,00%	
	COSTO DELLA PRODUZIONE	42.500,00	53.250,00	-10.750,00 -20%

IMP. - COMMISSIONE IMPIANTI

VALORE DELLA PRODUZIONE					
CODICE	Denominazione	A	B	Differenza A - B	
		Preventivo	Preventivo	€	%
		Economico 2026	Economico		
			Aggiornato 2025		
1.	Attività Centrale				
1.03	Quote degli associati:				
CEA.009.007	Omologazione	155.000,00	155.000,00		
CEA.009.053	Pareri preventivi impianti	12.000,00	12.000,00		
CEA.009.054	Consulenze impianti				
CEA.011.008	Corsi Comitato Impianti	900,00	5.000,00	-4.100,00	-82%



1.03	Totale Quote degli associati:	167.900,00	172.000,00	-4.100,00	-2%
1.	Totale Attività Centrale	167.900,00	172.000,00	-4.100,00	-2%
	<i>In % sul Valore della produzione</i>	100,00%	100,00%		
	VALORE PRODUZIONE	167.900,00	172.000,00	-4.100,00	-2%

IMP. - COMMISSIONE IMPIANTI

COSTO DELLA PRODUZIONE					
CODICE	Denominazione	A	B	Differenza A - B	
		Preventivo Economico 2026	Preventivo Economico Aggiornato 2025	€	%
1.	ATTIVITA' SPORTIVA				
1.01.	Costi per l'Attività Sportiva				
	Centrale				
1.01.02.	<i>Costi attività sportiva</i>				
1.01.02.02.	<i>Organizz. Manifestazione Sportive Nazionali</i>				
CEB.001.002	Spese di trasferta e soggiorno	45.000,00	49.000,00	-4.000,00	-8%
CEB.002	Indennità, diarie e rimborsi forfettari	33.000,00	33.000,00		
CEB.016.002	Altre Spese	6.000,00	4.250,00	1.750,00	41%
CEB.018	Acquisto materiale di consumo	2.000,00	2.000,00		
CEB.080.002	Collaboratori - compensi		3.750,00	-3.750,00	-100%
1.01.02.02.	Totale Organizz. Manifestazione Sportive Nazionali	86.000,00	92.000,00	-6.000,00	-7%

1.01.02.06	<i>Contributi per l'attività sportiva</i>				
CEB.058.008	Contributi omologhe impianti				
1.01.02.06	Totale Contributi per l'attività sportiva	0,00	0,00	0,00	
1.01.02.	Totale Costi attività sportiva	86.000,00	92.000,00	-6.000,00	-7%
1.01.	Totale Costi per l'Attività Sportiva Centrale	86.000,00	92.000,00	-6.000,00	-7%
	<i>In % sul Costo della produzione</i>	100,00%	100,00%		
1.	Totale ATTIVITA' SPORTIVA	86.000,00	92.000,00	-6.000,00	-7%
	<i>In % sul Valore della Produzione</i>	51,22%	53,49%		
	<i>In % sul Costo della produzione</i>	100,00%	100,00%		
	COSTO DELLA PRODUZIONE	86.000,00	92.000,00	-6.000,00	-7%

MACO. - MARKETING E COMUNICAZIONE

VALORE DELLA PRODUZIONE					
CODICE	Denominazione	A	B	Differenza A - B	
		Preventivo Economico 2026	Preventivo Economico Aggiornato 2025	€	%
1.	Attività Centrale				
1.05	Ricavi da Manifestazioni Nazionali				
CEA.016.002	Pubblicità, sponsorizzazioni	130.000,00	130.000,00		
1.05	Totale Ricavi da Manifestazioni Nazionali	130.000,00	130.000,00	0,00	
1.06	Ricavi da pubblicità e				



<i>sponsorizzazioni</i>					
CEA.018	Vendita di materiale promozionale	1.000,00		1.000,00	
CEA.020	Sponsors istituzionali	135.000,00	95.000,00	40.000,00	42%
CEA.022	Pubblicità su mezzi di comunicazione federale	35.000,00	40.000,00	-5.000,00	-13%
1.06	Totale Ricavi da pubblicità e sponsorizzazioni	171.000,00	135.000,00	36.000,00	27%
1.07	Altri ricavi della gestione ordinaria				
CEA.024	Vendita di Pubblicazioni, materiale didattico e altro materiale sportivo	30.000,00	25.000,00	5.000,00	20%
1.07	Totale Altri ricavi della gestione ordinaria	30.000,00	25.000,00	5.000,00	20%
1.	Totale Attività Centrale	331.000,00	290.000,00	41.000,00	14%
	<i>In % sul Valore della produzione</i>	100,00%	100,00%		
	VALORE PRODUZIONE	331.000,00	290.000,00	41.000,00	14%

MACO. - MARKETING E COMUNICAZIONE

<u>COSTO DELLA PRODUZIONE</u>					
CODICE	Denominazione	A	B	Differenza A - B	
		Preventivo Economico 2026	Preventivo Economico Aggiornato 2025	€	%
1.	ATTIVITA' SPORTIVA				
1.01.	Costi per l'Attività Sportiva Centrale				
1.01.02.	Costi attività sportiva				

1.01.02.02.	Organizz. Manifestazione Sportive Nazionali				
CEB.001.002	Spese di trasferta e soggiorno	15.000,00	18.000,00	-3.000,00	-17%
CEB.005.002	Acquisto materiale sportivo e attrezzature sportive non capitalizzabili	3.000,00	7.057,18	-4.057,18	-57%
CEB.018	Acquisto materiale di consumo	50.000,00	52.942,82	-2.942,82	-6%
CEB.045.002	Produzione, diffusione e diritti per la trasmissione televisiva / radiofonica	145.000,00	170.000,00	-25.000,00	-15%
1.01.02.02.	Totale Organizz. Manifestazione Sportive Nazionali	213.000,00	248.000,00	-35.000,00	-14%
1.01.02.05	Promozione Sportiva				
CEB.033.002	Promozione, comunicazione e marketing	215.000,00	232.400,00	-17.400,00	-7%
CEB.042	Organizzazione e partecipazione a convegni, seminari, congressi, fiere e conferenze stampa	105.000,00	104.000,00	1.000,00	1%
CEB.080.002	Collaboratori - compensi	100.000,00	82.000,00	18.000,00	22%
1.01.02.05	Totale Promozione Sportiva	420.000,00	418.400,00	1.600,00	0%
1.01.02.	Totale Costi attività sportiva	633.000,00	666.400,00	-33.400,00	-5%
1.01.	Totale Costi per l'Attività Sportiva Centrale	633.000,00	666.400,00	-33.400,00	-5%
	<i>In % sul Costo della produzione</i>	79,82%	78,14%		
1.	Totale ATTIVITA' SPORTIVA	633.000,00	666.400,00	-33.400,00	-5%
	<i>In % sul Valore della Produzione</i>	191,24%	229,79%		
	<i>In % sul Costo della produzione</i>	79,82%	78,14%		
2.	FUNZIONAMENTO E COSTI				



GENERALI					
2.01.	Funz. e costi generali attività centrale				
2.01.03	Costi per la comunicazione				
CEB.001.002	Spese di trasferta e soggiorno	14.000,00	17.000,00	-3.000,00	-18%
CEB.016.002	Altre Spese	11.000,00	13.000,00	-2.000,00	-15%
CEB.080.002	Collaboratori - compensi	30.000,00	42.000,00	-12.000,00	-29%
CEB.093	Costo rivista federale	100.000,00	108.600,00	-8.600,00	-8%
CEB.095	Comunicati, opuscoli, annuari e servizi fotografici	5.000,00	5.000,00		
CEB.098	Spese per manutenzione e sviluppo sistemi informativi e sito internet		820,00	-820,00	-100%
2.01.03	Totale Costi per la comunicazione	160.000,00	186.420,00	-26.420,00	-14%
2.01.	Totale Funz. e costi generali attività centrale	160.000,00	186.420,00	-26.420,00	-14%
	In % sul Costo della produzione	20,18%	21,86%		
2.	Totale FUNZIONAMENTO E COSTI GENERALI	160.000,00	186.420,00	-26.420,00	-14%
	In % sul Valore della Produzione	48,34%	64,28%		
	In % sul Costo della produzione	20,18%	21,86%		
	COSTO DELLA PRODUZIONE	793.000,00	852.820,00	-59.820,00	-7%

MACO. MARKETING E COMUNICAZIONE – PIANO DEGLI INVESTIMENTI

CODICE CONTO	Descrizione	Incrementi	Pagamenti	Decrementi	Incassi
		patrimoniali	(quota 2026)	patrimoniali	(quota 2026)

SPA.B.01. IMMOBILIZZAZIONI IMMATERIALI					
SPA.B.01.03.01.01	Opere dell'ingegno (royalties), licenze d'uso, software	23.180,00	23.180,00		
	Totale immobilizzazioni immateriali	23.180,00	23.180,00	0,00	0,00
	TOTALE MACO.	23.180,00	23.180,00	0,00	0,00
	TOTALE IMMOBILIZZAZIONI	23.180,00	23.180,00	0,00	0,00

QUAD. - QUAD

COSTO DELLA PRODUZIONE					
CODICE	Denominazione	A	B	Differenza A - B	
		Preventivo	Preventivo	€	%
		Economico 2026	Economico		
Aggiornato 2025					
1.	ATTIVITA' SPORTIVA				
1.01.	Costi per l'Attività Sportiva Centrale				
1.01.01.	Costi PO/AL				
1.01.01.01.	Attività Naz. ed Internaz. P.O. ed A.L.				
	Partecipazione a Manif. Sport. Naz.				
1.01.01.01.01	- Intern. finalizzate alla Prep. Olimp.-Alto Livello				
CEB.001.002	Spese di trasferta e soggiorno		2.668,00	-2.668,00	-100%
CEB.002	Indennità, diarie e rimborsi forfettari		12.920,00	-12.920,00	-100%
CEB.010.002	Noleggio materiale tec. sportivo, attrezzature, impianti, automezzi e sw		2.682,00	-2.682,00	-100%



CEB.016.002	Altre Spese				
CEB.033.002	Promozione, comunicazione e marketing	10.600,00	-10.600,00	-100%	
CEB.095	Comunicati, opuscoli, annuari e servizi fotografici				
1.01.01.01.01	Totale Partecipazione a Manif. Sport. Naz. - Intern. finalizzate alla Prep. Olimp.-Alto Livello	0,00	28.870,00	-28.870,00	-100%
1.01.01.01	Totale Attività Naz. ed Internaz. P.O. ed A.L.	0,00	28.870,00	-28.870,00	-100%
1.01.01.	Totale Costi PO/AL	0,00	28.870,00	-28.870,00	-100%
1.01.02.	Costi attività sportiva				
1.01.02.02.	Organizz. Manifestazione Sportive Nazionali				
CEB.001.002	Spese di trasferta e soggiorno	5.000,00	11.240,00	-6.240,00	-56%
CEB.002	Indennità, diarie e rimborsi forfettari				
CEB.012	Quote di iscrizione e partecipazione a manifestazioni	5.000,00	5.720,00	-720,00	-13%
CEB.016.002	Altre Spese	13.100,00		13.100,00	
CEB.058.003	Contributi straordinari	13.300,00	-13.300,00	-100%	
1.01.02.02.	Totale Organizz. Manifestazione Sportive Nazionali	23.100,00	30.260,00	-7.160,00	-24%
1.01.02.04.	Formazione ricerca e documentazione				
	Corsi di formazione per altri soggetti				
1.01.02.04.03					
CEB.001.002	Spese di trasferta e soggiorno	627,80	-627,80	-100%	

CEB.002	Indennità, diarie e rimborsi forfettari	400,00	-400,00	-100%	
CEB.010.002	Noleggio materiale tec. sportivo, attrezzature, impianti, automezzi e sw	2.147,20	-2.147,20	-100%	
CEB.031	Assistenza medica, antidoping	325,00	-325,00	-100%	
1.01.02.04.03	Totale Corsi di formazione per altri soggetti	0,00	3.500,00	-3.500,00	-100%
1.01.02.04.	Totale Formazione ricerca e documentazione	0,00	3.500,00	-3.500,00	-100%
1.01.02.	Totale Costi attività sportiva	23.100,00	33.760,00	-10.660,00	-32%
1.01.	Totale Costi per l'Attività Sportiva Centrale	23.100,00	62.630,00	-39.530,00	-63%
	<i>In % sul Costo della produzione</i>	100,00%	100,00%		
1.	Totale ATTIVITA' SPORTIVA	23.100,00	62.630,00	-39.530,00	-63%
	<i>In % sul Costo della produzione</i>	100,00%	100,00%		
	COSTO DELLA PRODUZIONE	23.100,00	62.630,00	-39.530,00	-63%

RACED. - COMMISSIONE RACE DIRECTOR

		COSTO DELLA PRODUZIONE			
		A	B	Differenza A - B	
CODICE	Denominazione	Preventivo Economico 2026	Preventivo Economico Aggiornato 2025	€	%
1.	ATTIVITA' SPORTIVA				
1.01.	Costi per l'Attività Sportiva Centrale				
1.01.02.	Costi attività sportiva				



1.01.02.02	Organizz. Manifestazione Sportive Nazionali				
CEB.001.002	Spese di trasferta e soggiorno	22.000,00	22.550,00	-550,00	-2%
CEB.002	Indennità, diarie e rimborsi forfettari	14.900,00	14.800,00	100,00	1%
CEB.018	Acquisto materiale di consumo				
1.01.02.02	Totale Organizz. Manifestazione Sportive Nazionali	36.900,00	37.350,00	-450,00	-1%
1.01.02.	Totale Costi attività sportiva	36.900,00	37.350,00	-450,00	-1%
1.01.	Totale Costi per l'Attività Sportiva Centrale	36.900,00	37.350,00	-450,00	-1%
	In % sul Costo della produzione	100,00%	100,00%		
1.	Totale ATTIVITA' SPORTIVA	36.900,00	37.350,00	-450,00	-1%
	In % sul Costo della produzione	100,00%	100,00%		
	COSTO DELLA PRODUZIONE	36.900,00	37.350,00	-450,00	-1%

RALLY - MOTORALLY

COSTO DELLA PRODUZIONE					
CODICE	Denominazione	A	B	Differenza A - B	
		Preventivo Economico 2026	Preventivo Economico Aggiornato 2025	€	%
1.	ATTIVITA' SPORTIVA				
1.01.	Costi per l'Attività Sportiva Centrale				
1.01.01.	Costi PO/AL				

1.01.01.01.	Attività Naz. ed Internaz. P.O. ed A.L.				
	Partecipazione a Manif. Sport. Naz.				
1.01.01.01.01	- Intern. finalizzate alla Prep. Olimp.-Alto Livello				
CEB.001.002	Spese di trasferta e soggiorno				
1.01.01.01.01	Totale Partecipazione a Manif. Sport. Naz. - Intern. finalizzate alla Prep. Olimp.-Alto Livello	0,00	0,00	0,00	
1.01.01.01.	Totale Attività Naz. ed Internaz. P.O. ed A.L.	0,00	0,00	0,00	
1.01.01.02.	Attività rappresentative nazionali				
	Partecipaz. a Manif. sportive naz./inter.				
1.01.01.02.01	Spese di trasferta e soggiorno				
1.01.01.02.01	Totale Partecipaz. a Manif. sportive naz./inter.	0,00	0,00	0,00	
1.01.01.02.	Totale Attività rappresentative nazionali	0,00	0,00	0,00	
1.01.01.	Totale Costi PO/AL	0,00	0,00	0,00	
1.01.02.	Costi attività sportiva				
1.01.02.02	Organizz. Manifestazione Sportive Nazionali				
CEB.001.002	Spese di trasferta e soggiorno	5.000,00	5.715,64	-715,64	-13%
CEB.010.002	Noleggio materiale tec. sportivo, attrezzature, impianti, automezzi e sw	24.100,00	20.658,99	3.441,01	17%
CEB.016.002	Altre Spese	45.092,00	59.269,87	-14.177,87	-24%



CEB.018	Acquisto materiale di consumo	1.356,50	-1.356,50	-100%
CEB.030	Manutenzione ordinaria	2.000,00	2.499,00	-499,00 -20%
CEB.033.002	Promozione, comunicazione e marketing	1.500,00	-1.500,00	-100%
CEB.058.003	Contributi straordinari	2.000,00	-2.000,00	-100%
1.01.02.02.	Totale Organizz. Manifestazione Sportive Nazionali	76.192,00	93.000,00	-16.808,00 -18%
1.01.02.04.	<i>Formazione ricerca e documentazione</i>			
	Corsi di formazione per altri soggetti			
1.01.02.04.03				
CEB.001.002	Spese di trasferta e soggiorno	4.000,00	4.000,00	
CEB.002	Indennità, diarie e rimborsi forfettari	1.000,00	1.000,00	
CEB.018	Acquisto materiale di consumo			
CEB.058.003	Contributi straordinari	3.000,00	-3.000,00	-100%
1.01.02.04.03	Totale Corsi di formazione per altri soggetti	5.000,00	3.000,00	2.000,00 67%
1.01.02.04.	Totale Formazione ricerca e documentazione	5.000,00	3.000,00	2.000,00 67%
1.01.02.	Totale Costi attività sportiva	81.192,00	96.000,00	-14.808,00 -15%
1.01.	Totale Costi per l'Attività Sportiva Centrale	81.192,00	96.000,00	-14.808,00 -15%
	<i>In % sul Costo della produzione</i>	100,00%	100,00%	
1.	Totale ATTIVITA' SPORTIVA	81.192,00	96.000,00	-14.808,00 -15%
	<i>In % sul Valore della Produzione</i>		640,00%	
	<i>In % sul Costo della produzione</i>	100,00%	100,00%	

COSTO DELLA PRODUZIONE **81.192,00** **96.000,00** **-14.808,00** **-15%**

RIPC - RAPPORTI ISTITUZIONALI E ATTIVITÀ DI PROTEZIONE CIVILE

		COSTO DELLA PRODUZIONE			
		A	B	Differenza A - B	
CODICE	Denominazione	Preventivo Economico 2026	Preventivo Economico Aggiornato 2025	€	%
1.	ATTIVITA' SPORTIVA				
1.01.	Costi per l'Attività Sportiva Centrale				
1.01.02.	<i>Costi attività sportiva</i>				
1.01.02.05	<i>Promozione Sportiva</i>				
CEB.001.002	Spese di trasferta e soggiorno	5.000,00	2.500,00	2.500,00	100%
CEB.002	Indennità, diarie e rimborsi forfettari				
CEB.010.002	Noleggio materiale tec. sportivo, attrezzature, impianti, automezzi e sw		2.000,00	-2.000,00	-100%
CEB.016.002	Altre Spese	20.000,00	18.300,00	1.700,00	9%
CEB.018	Acquisto materiale di consumo		2.000,00	-2.000,00	-100%
CEB.105	Spese di rappresentanza		700,00	-700,00	-100%
1.01.02.05	Totale Promozione Sportiva	25.000,00	25.500,00	-500,00	-2%
1.01.02.	Totale Costi attività sportiva	25.000,00	25.500,00	-500,00	-2%



1.01.	Totale Costi per l'Attività Sportiva Centrale	25.000,00	25.500,00	-500,00	-2%
	<i>In % sul Costo della produzione</i>	100,00%	100,00%		
1.	Totale ATTIVITA' SPORTIVA	25.000,00	25.500,00	-500,00	-2%
	<i>In % sul Costo della produzione</i>	100,00%	100,00%		
	COSTO DELLA PRODUZIONE	25.000,00	25.500,00	-500,00	-2%

RS. - COMMISSIONE REGISTRO STORICO

VALORE DELLA PRODUZIONE					
CODICE	Denominazione	A	B	Differenza A - B	
		Preventivo Economico 2026	Preventivo Economico Aggiornato 2025	€	%
1.	Attività Centrale				
1.03	Quote degli associati:				
CEA.010.003	Registro moto d'epoca	1.100.000,00	1.050.000,00	50.000,00	5%
1.03	Totale Quote degli associati:	1.100.000,00	1.050.000,00	50.000,00	5%
1.	Totale Attività Centrale	1.100.000,00	1.050.000,00	50.000,00	5%
	<i>In % sul Valore della produzione</i>	100,00%	100,00%		
	VALORE PRODUZIONE	1.100.000,00	1.050.000,00	50.000,00	5%

RS. - COMMISSIONE REGISTRO STORICO

--	--	--	--	--	--

COSTO DELLA PRODUZIONE

CODICE	Denominazione	A	B	Differenza A - B	
		Preventivo Economico 2026	Preventivo Economico Aggiornato 2025	€	%
1.	ATTIVITA' SPORTIVA				
1.01.	Costi per l'Attività Sportiva Centrale				
1.01.02.	Costi attività sportiva				
1.01.02.05	Promozione Sportiva				
CEB.001.002	Spese di trasferta e soggiorno	5.000,00	10.000,00	-5.000,00	-50%
CEB.002	Indennità, diarie e rimborsi forfettari	125.000,00	130.000,00	-5.000,00	-4%
CEB.010.002	Noleggio materiale tec. sportivo, attrezzature, impianti, automezzi e sw	5.000,00		5.000,00	
CEB.014	Trasporto e facchinaggio	30.000,00	31.000,00	-1.000,00	-3%
CEB.018	Acquisto materiale di consumo	35.000,00	52.000,00	-17.000,00	-33%
CEB.033.002	Promozione, comunicazione e marketing	30.000,00	27.000,00	3.000,00	11%
CEB.042	Organizzazione e partecipazione a convegni, seminari, congressi, fiere e conferenze stampa	10.000,00	10.000,00		
CEB.080.002	Collaboratori - compensi		4.000,00	-4.000,00	-100%
CEB.098	Spese per manutenzione e sviluppo sistemi informativi e sito internet	2.000,00	3.000,00	-1.000,00	-33%
1.01.02.05	Totale Promozione Sportiva	242.000,00	267.000,00	-25.000,00	-9%
1.01.02.	Totale Costi attività sportiva	242.000,00	267.000,00	-25.000,00	-9%



1.01.	Totale Costi per l'Attività	242.000,00	267.000,00	-25.000,00	-9%
	<i>Sportiva Centrale</i>				
	<i>In % sul Costo della produzione</i>	100,00%	100,00%		
1.	Totale ATTIVITA' SPORTIVA	242.000,00	267.000,00	-25.000,00	-9%
	<i>In % sul Valore della Produzione</i>	22,00%	25,43%		
	<i>In % sul Costo della produzione</i>	100,00%	100,00%		
	COSTO DELLA PRODUZIONE	242.000,00	267.000,00	-25.000,00	-9%

STS. - SETTORE TECNICO SPORTIVO

		COSTO DELLA PRODUZIONE			
		A	B	Differenza A - B	
CODICE	Denominazione	Preventivo	Preventivo	€	%
		Economico 2026	Economico		
			Aggiornato 2025		
1.	ATTIVITA' SPORTIVA				
1.01.	Costi per l'Attività Sportiva				
	<i>Centrale</i>				
1.01.01.	<i>Costi PO/AL</i>				
1.01.01.01.	Attività Naz. ed Internaz. P.O. ed A.L.				
	<i>Interventi per gli atleti</i>				
1.01.01.01.05					
CEB.022	Contributi ad atleti ed altri soggetti	30.000,00	45.000,00	-15.000,00	-33%
1.01.01.01.05	Totale Interventi per gli atleti	30.000,00	45.000,00	-15.000,00	-33%

1.01.01.01.	Totale Attività Naz. ed Internaz. P.O. ed A.L.	30.000,00	45.000,00	-15.000,00	-33%
1.01.01.01.	Totale Costi PO/AL	30.000,00	45.000,00	-15.000,00	-33%
1.01.02.	<i>Costi attività sportiva</i>				
1.01.02.02.	Organizz. Manifestazione Sportive Nazionali				
CEB.001.002	Spese di trasferta e soggiorno	5.000,00	4.552,00	448,00	10%
CEB.002	Indennità, diarie e rimborsi forfettari				
CEB.007.002	Premi di classifica		3.750,00	-3.750,00	-100%
CEB.012	Quote di iscrizione e partecipazione a manifestazioni		430,00	-430,00	-100%
CEB.016.002	Altre Spese	30.000,00	18.068,00	11.932,00	66%
CEB.033.002	Promozione, comunicazione e marketing				
CEB.058.003	Contributi straordinari		15.700,00	-15.700,00	-100%
1.01.02.02.	Totale Organizz. Manifestazione Sportive Nazionali	35.000,00	42.500,00	-7.500,00	-18%
1.01.02.	<i>Totale Costi attività sportiva</i>	35.000,00	42.500,00	-7.500,00	-18%
1.01.	<i>Totale Costi per l'Attività Sportiva Centrale</i>	65.000,00	87.500,00	-22.500,00	-26%
	<i>In % sul Costo della produzione</i>	100,00%	100,00%		
1.	Totale ATTIVITA' SPORTIVA	65.000,00	87.500,00	-22.500,00	-26%
	<i>In % sul Costo della produzione</i>	100,00%	100,00%		
	COSTO DELLA PRODUZIONE	65.000,00	87.500,00	-22.500,00	-26%



SUPERM. - SUPERMOTO

		COSTO DELLA PRODUZIONE			
		A	B	Differenza A - B	
CODICE	Denominazione	Preventivo	Preventivo	€	%
		Economico 2026	Economico		
			Aggiornato 2025		
1.	ATTIVITA' SPORTIVA				
1.01.	Costi per l'Attività Sportiva				
	Centrale				
1.01.01.	Costi PO/AL				
1.01.01.01.	Attività Naz. ed Internaz. P.O. ed A.L.				
	Partecipazione a Manif. Sport. Naz.				
1.01.01.01.01	- Intern. finalizzate alla Prep. Olimp.-Alto Livello				
CEB.001.002	Spese di trasferta e soggiorno		9.000,00	-9.000,00	-100%
CEB.002	Indennità, diarie e rimborsi forfettari		10.500,00	-10.500,00	-100%
CEB.004	Compensi per staff sanitario				
CEB.005.002	Acquisto materiale sportivo e attrezzature sportive non capitalizzabili				
CEB.006	Spese mediche				
CEB.010.002	Noleggio materiale tec. sportivo, attrezzature, impianti, automezzi e sw		1.000,00	-1.000,00	-100%
CEB.016.002	Altre Spese				
CEB.018	Acquisto materiale di consumo				

CEB.030	Manutenzione ordinaria				
CEB.095	Comunicati, opuscoli, annuali e servizi fotografici	1.000,00		-1.000,00	-100%
1.01.01.01.01	Totale Partecipazione a Manif. Sport. Naz. - Intern. finalizzate alla Prep. Olimp.-Alto Livello	0,00	21.500,00	-21.500,00	-100%
1.01.01.01.02	Allenamenti e stages				
CEB.001.002	Spese di trasferta e soggiorno	3.000,00		-3.000,00	-100%
CEB.002	Indennità, diarie e rimborsi forfettari	7.000,00		-7.000,00	-100%
CEB.006	Spese mediche	1.000,00		-1.000,00	-100%
CEB.010.002	Noleggio materiale tec. sportivo, attrezzature, impianti, automezzi e sw	2.500,00		-2.500,00	-100%
CEB.018	Acquisto materiale di consumo				
CEB.045.002	Produzione, diffusione e diritti per la trasmissione televisiva / radiofonica				
1.01.01.01.02	Totale Allenamenti e stages	0,00	13.500,00	-13.500,00	-100%
1.01.01.01.	Totale Attività Naz. ed Internaz. P.O. ed A.L.	0,00	35.000,00	-35.000,00	-100%
1.01.01.01.	Totale Costi PO/AL	0,00	35.000,00	-35.000,00	-100%
1.01.02.	Costi attività sportiva				
1.01.02.02.	Organizz. Manifestazione Sportive Nazionali				
CEB.001.002	Spese di trasferta e soggiorno	10.000,00	9.500,00	500,00	5%



CEB.010.002	Noleggio materiale tec. sportivo, attrezzature, impianti, automezzi e sw				
CEB.016.002	Altre Spese	25.000,00	19.640,00	5.360,00	27%
CEB.018	Acquisto materiale di consumo	3.100,00	3.100,00		
CEB.045.002	Produzione, diffusione e diritti per la trasmissione televisiva / radiofonica		5.000,00	-5.000,00	-100%
1.01.02.02.	Totale Organizz. Manifestazione Sportive Nazionali	38.100,00	37.240,00	860,00	2%
1.01.02.	Totale Costi attività sportiva	38.100,00	37.240,00	860,00	2%
1.01.	Totale Costi per l'Attività Sportiva Centrale	38.100,00	72.240,00	-34.140,00	-47%
	<i>In % sul Costo della produzione</i>	<i>100,00%</i>	<i>100,00%</i>		
1.	Totale ATTIVITA' SPORTIVA	38.100,00	72.240,00	-34.140,00	-47%
	<i>In % sul Costo della produzione</i>	<i>100,00%</i>	<i>100,00%</i>		
	COSTO DELLA PRODUZIONE	38.100,00	72.240,00	-34.140,00	-47%

TEC. - DIREZIONE TECNICA

CODICE	Denominazione	COSTO DELLA PRODUZIONE		Differenza A - B	€	%
		A Preventivo Economico 2026	B Preventivo Economico Aggiornato 2025			
1.	ATTIVITA' SPORTIVA					
1.01.	Costi per l'Attività Sportiva Centrale					
1.01.01.	Costi PO/AL					

1.01.01.02.	Attività rappresentative nazionali				
	Allenamenti e stages				
1.01.01.02.02					
CEB.001.002	Spese di trasferta e soggiorno				
CEB.002	Indennità, diarie e rimborsi forfettari				
CEB.010.002	Noleggio materiale tec. sportivo, attrezzature, impianti, automezzi e sw	18.000,00	18.000,00		
CEB.018	Acquisto materiale di consumo				
CEB.064	Utenze e servizi	1.500,00	3.000,00	-1.500,00	-50%
1.01.01.02.02	Totale Allenamenti e stages	19.500,00	21.000,00	-1.500,00	-7%
1.01.01.02.	Totale Attività rappresentative nazionali	19.500,00	21.000,00	-1.500,00	-7%
1.01.01.	Totale Costi PO/AL	19.500,00	21.000,00	-1.500,00	-7%
1.01.02.	<i>Costi attività sportiva</i>				
1.01.02.04.	Formazione ricerca e documentazione				
	Corsi di formaz. quadri tecnici e ufficiali di gara				
1.01.02.04.01					
CEB.001.002	Spese di trasferta e soggiorno	9.000,00	11.000,00	-2.000,00	-18%
CEB.002	Indennità, diarie e rimborsi forfettari	6.000,00	7.000,00	-1.000,00	-14%
CEB.010.002	Noleggio materiale tec. sportivo, attrezzature, impianti, automezzi e sw				
CEB.016.002	Altre Spese	3.000,00	5.500,00	-2.500,00	-45%
CEB.018	Acquisto materiale di consumo				



CEB.043	Costi per acquisti di materiale didattico e per servizi di traduzione / video	3.000,00	3.000,00		
1.01.02.04.0 1	Totale Corsi di formaz.quadri tecnici e ufficiali di gara	21.000,00	26.500,00	-5.500,00	-21%
	Corsi di formazione per altri soggetti				
1.01.02.04.0 3					
CEB.001.002	Spese di trasferta e soggiorno	21.000,00	27.000,00	-6.000,00	-22%
CEB.002	Indennità, diarie e rimborsi forfettari	9.000,00	13.775,00	-4.775,00	-35%
CEB.010.002	Noleggio materiale tec. sportivo, attrezzature, impianti, automezzi e sw	1.500,00	1.500,00		
CEB.016.002	Altre Spese				
CEB.018	Acquisto materiale di consumo	1.000,00	1.000,00		
1.01.02.04.0 3	Totale Corsi di formazione per altri soggetti	32.500,00	43.275,00	-10.775,00	-25%
1.01.02.04.	Totale Formazione ricerca e documentazione	53.500,00	69.775,00	-16.275,00	-23%
1.01.02.05	<i>Promozione Sportiva</i>				
CEB.001.002	Spese di trasferta e soggiorno	8.000,00	10.000,00	-2.000,00	-20%
CEB.002	Indennità, diarie e rimborsi forfettari				
CEB.016.002	Altre Spese	2.000,00	2.000,00		
CEB.016.006	SES Progetti di promozione sportiva		52.550,00	-52.550,00	-100%
1.01.02.05	Totale Promozione Sportiva	10.000,00	64.550,00	-54.550,00	-85%

1.01.02.	Totale Costi attività sportiva	63.500,00	134.325,00	-70.825,00	-53%
1.01.	Totale Costi per l'Attività Sportiva Centrale	83.000,00	155.325,00	-72.325,00	-47%
	<i>In % sul Costo della produzione</i>	100,00%	100,00%		
1.	Totale ATTIVITA' SPORTIVA	83.000,00	155.325,00	-72.325,00	-47%
	<i>In % sul Costo della produzione</i>	100,00%	100,00%		
	COSTO DELLA PRODUZIONE	83.000,00	155.325,00	-72.325,00	-47%

TRIAL. - TRIAL

		VALORE DELLA PRODUZIONE			
		A	B	Differenza A - B	
CODICE	Denominazione	Preventivo Economico 2026	Preventivo Economico Aggiornato 2025	€	%
1.	Attività Centrale				
1.05	<i>Ricavi da Manifestazioni Nazionali</i>				
CEA.015.003	contributo da altre organizzazioni	3.500,00	5.500,00	-2.000,00	-36%
1.05	Totale Ricavi da Manifestazioni Nazionali	3.500,00	5.500,00	-2.000,00	-36%
1.06	<i>Ricavi da pubblicità e sponsorizzazioni</i>				
CEA.020	Sponsors istituzionali				
1.06	Totale Ricavi da pubblicità e sponsorizzazioni	0,00	0,00	0,00	
1.	Totale Attività Centrale	3.500,00	5.500,00	-2.000,00	-36%
	<i>In % sul Valore della produzione</i>	100,00%	100,00%		



VALORE PRODUZIONE	3.500,00	5.500,00	-2.000,00	-36%
-------------------	----------	----------	-----------	------

TRIAL. - TRIAL

COSTO DELLA PRODUZIONE					
CODICE	Denominazione	A	B	Differenza A - B	
		Preventivo	Preventivo	€	%
		Economico 2026	Economico		
			Aggiornato 2025		
1.	ATTIVITA' SPORTIVA				
1.01.	Costi per l'Attività Sportiva				
	Centrale				
1.01.01.	Costi PO/AL				
1.01.01.01.	Attività Naz. ed Internaz. P.O. ed A.L.				
	Partecipazione a Manif. Sport. Naz.				
1.01.01.01.01					
	- Intern. finalizzate alla Prep. Olimp.-Alto Livello				
CEB.001.002	Spese di trasferta e soggiorno		27.353,40	-27.353,40	-100%
CEB.002	Indennità, diarie e rimborsi forfettari		10.800,00	-10.800,00	-100%
CEB.005.002	Acquisto materiale sportivo e attrezzature sportive non capitalizzabili		2.150,00	-2.150,00	-100%
CEB.012	Quote di iscrizione e partecipazione a manifestazioni		3.234,00	-3.234,00	-100%
CEB.014	Trasporto e facchinaggio		150,00	-150,00	-100%

CEB.018	Acquisto materiale di consumo		3.034,60	-3.034,60	-100%
CEB.095	Comunicati, opuscoli, annuari e servizi fotografici		688,00	-688,00	-100%
1.01.01.01.01	Totale Partecipazione a Manif. Sport. Naz. - Intern. finalizzate alla Prep. Olimp.-Alto Livello	0,00	47.410,00	-47.410,00	-100%
1.01.01.01.02	Allenamenti e stages				
CEB.001.002	Spese di trasferta e soggiorno		6.120,00	-6.120,00	-100%
CEB.002	Indennità, diarie e rimborsi forfettari				
CEB.003	Compensi per staff tecnico		9.600,00	-9.600,00	-100%
CEB.005.002	Acquisto materiale sportivo e attrezzature sportive non capitalizzabili				
CEB.018	Acquisto materiale di consumo				
CEB.026	Tutela sanitaria				
CEB.031	Assistenza medica, antidoping				
1.01.01.01.02	Totale Allenamenti e stages	0,00	15.720,00	-15.720,00	-100%
1.01.01.01.05	Interventi per gli atleti				
CEB.022	Contributi ad atleti ed altri soggetti		9.300,00	-9.300,00	-100%
1.01.01.01.05	Totale Interventi per gli atleti	0,00	9.300,00	-9.300,00	-100%
1.01.01.01.	Totale Attività Naz. ed Internaz. P.O. ed A.L.	0,00	72.430,00	-72.430,00	-100%
1.01.01.02.	Attività rappresentative nazionali				



	<i>Partecipaz. a Manif. sportive</i>			
1.01.01.02.01	<i>naz./inter.</i>			
CEB.001.002	Spese di trasferta e soggiorno	7.000,00	-7.000,00	-100%
CEB.002	Indennità, diarie e rimborsi forfettari			
CEB.005.002	Acquisto materiale sportivo e attrezzature sportive non capitalizzabili	225,00	-225,00	-100%
CEB.007.002	Premi di classifica			
CEB.018	Acquisto materiale di consumo			
CEB.026	Tutela sanitaria			
1.01.01.02.01	Totale Partecipaz. a Manif. sportive naz./inter.	0,00	7.225,00	-7.225,00 -100%
	<i>Allenamenti e stages</i>			
1.01.01.02.02	<i>spese naz./inter.</i>			
CEB.001.002	Spese di trasferta e soggiorno	11.000,00	-11.000,00	-100%
CEB.002	Indennità, diarie e rimborsi forfettari	5.000,00	-5.000,00	-100%
CEB.003	Compensi per staff tecnico	7.000,00	-7.000,00	-100%
CEB.005.002	Acquisto materiale sportivo e attrezzature sportive non capitalizzabili			
CEB.010.002	Noleggio materiale tec. sportivo, attrezzature, impianti, automezzi e sw	1.260,00	-1.260,00	-100%
CEB.018	Acquisto materiale di consumo	1.000,00	-1.000,00	-100%
CEB.026	Tutela sanitaria	3.500,00	-3.500,00	-100%
CEB.031	Assistenza medica, antidoping			

1.01.01.02.02	Totale Allenamenti e stages	0,00	28.760,00	-28.760,00 -100%
	<i>Interventi per gli atleti</i>			
1.01.01.02.05	<i>Contributi ad atleti ed altri soggetti</i>			
CEB.022		15.900,00	-15.900,00	-100%
1.01.01.02.05	Totale Interventi per gli atleti	0,00	15.900,00	-15.900,00 -100%
1.01.01.02.	Totale Attività rappresentative nazionali	0,00	51.885,00	-51.885,00 -100%
1.01.01.	Totale Costi PO/AL	0,00	124.315,00	-124.315,00 -100%
1.01.02.	<i>Costi attività sportiva</i>			
1.01.02.02.	<i>Organizz. Manifestazione Sportive Nazionali</i>			
CEB.001.002	Spese di trasferta e soggiorno	26.000,00	24.793,46	1.206,54 5%
CEB.002	Indennità, diarie e rimborsi forfettari			
CEB.005.002	Acquisto materiale sportivo e attrezzature sportive non capitalizzabili	3.200,00	3.885,76	-685,76 -18%
CEB.010.002	Noleggio materiale tec. sportivo, attrezzature, impianti, automezzi e sw			
CEB.011	Coppe e medaglie, altro materiale premiazionale e onorificenze			
CEB.013	Indennità, compensi, gettoni ed altre utilità ufficiali di gara, arbitri, commissari, cronometristi	24.000,00	27.300,45	-3.300,45 -12%
CEB.014	Trasporto e facchinaggio			
CEB.016.002	Altre Spese			



CEB.018	Acquisto materiale di consumo		16.270,78	-16.270,78	-100%
CEB.024	Compensi per prestazioni tecnico-scientifiche	31.500,00	30.696,32	803,68	3%
CEB.030	Manutenzione ordinaria		15.163,23	-15.163,23	-100%
CEB.033.002	Promozione, comunicazione e marketing	5.000,00	5.000,00		
CEB.045.002	Produzione, diffusione e diritti per la trasmissione televisiva / radiofonica	19.000,00	16.470,00	2.530,00	15%
CEB.063	Servizi di pulizia e sorveglianza				
1.01.02.02.	Totale Organizz. Manifestazione Sportive Nazionali	108.700,00	139.580,00	-30.880,00	-22%
1.01.02.	Totale Costi attività sportiva	108.700,00	139.580,00	-30.880,00	-22%
1.01.	Totale Costi per l'Attività Sportiva Centrale	108.700,00	263.895,00	-155.195,00	-59%
	<i>In % sul Costo della produzione</i>	100,00%	100,00%		
1.	Totale ATTIVITA' SPORTIVA	108.700,00	263.895,00	-155.195,00	-59%
	<i>In % sul Valore della Produzione</i>	3.105,71%	4.798,09%		
	<i>In % sul Costo della produzione</i>	100,00%	100,00%		
	COSTO DELLA PRODUZIONE	108.700,00	263.895,00	-155.195,00	-59%

TRIAL. TRIAL – PIANO DEGLI INVESTIMENTI

CODICE CONTO	Descrizione	Incrementi		Decrementi		Incassi	
		patrimoniali	Pagamenti (quota 2026)	patrimoniali		(quota 2026)	
SPA.B.01.	IMMOBILIZZAZIONI IMMATERIALI						
SPA.B.01.03.01.01	Opere dell'ingegno (royalties), licenze d'uso, software	8.500,00	8.500,00				
	Totale immobilizzazioni immateriali	8.500,00	8.500,00	0,00		0,00	

SPA.B.02.	IMMOBILIZZAZIONI MATERIALI				
SPA.B.02.02.01.01	Attrezzature sportive				
	Totale immobilizzazioni materiali	0,00	0,00	0,00	0,00
	TOTALE TRIAL.	8.500,00	8.500,00	0,00	0,00
	TOTALE IMMOBILIZZAZIONI	8.500,00	8.500,00	0,00	0,00

TUR. - COMMISSIONE TURISTICA E TEMPO LIBERO

		VALORE DELLA PRODUZIONE			
		A	B	Differenza A - B	
CODICE	Denominazione	Preventivo Economico 2026	Preventivo Economico Aggiornato 2025	€	%
1.	Attività Centrale				
1.02	Contributi dello Stato, Regione, Enti Locali				
CEA.031	Contributi dello Stato, Regione, Enti Locali, altri soggetti				
1.02	Totale Contributi dello Stato, Regione, Enti Locali	0,00	0,00	0,00	
1.04	Ricavi da Manifestazioni Internazionali				
CEA.015.002	Gare e manifestazioni internazionali	50.000,00	50.000,00		
CEA.016.002	Pubblicità, sponsorizzazioni				
CEA.018	Vendita di materiale promozionale				
CEA.600	Vendita di servizi				
1.04	Totale Ricavi da	50.000,00	50.000,00	0,00	



<i>Manifestazioni Internazionali</i>					
1.06	Ricavi da pubblicità e sponsorizzazioni				
CEA.020	Sponsors istituzionali				
1.06	Totale Ricavi da pubblicità e sponsorizzazioni	0,00	0,00	0,00	
1.	Totale Attività Centrale	50.000,00	50.000,00	0,00	
	In % sul Valore della produzione	100,00%	100,00%		
	VALORE PRODUZIONE	50.000,00	50.000,00	0,00	

TUR. - COMMISSIONE TURISTICA E TEMPO LIBERO

COSTO DELLA PRODUZIONE					
CODICE	Denominazione	A	B	Differenza A - B	
		Preventivo Economico 2026	Preventivo Economico Aggiornato 2025	€	%
1.	ATTIVITA' SPORTIVA				
1.01.	Costi per l'Attività Sportiva Centrale				
1.01.02.	Costi attività sportiva				
1.01.02.05	Promozione Sportiva				
CEB.001.002	Spese di trasferta e soggiorno	30.000,00	42.000,00	-12.000,00	-29%
CEB.002	Indennità, diarie e rimborsi forfettari	3.000,00	3.000,00		
CEB.016.002	Altre Spese	50.000,00	50.000,00		

CEB.018	Acquisto materiale di consumo	5.000,00	8.000,00	-3.000,00	-38%
CEB.033.002	Promozione, comunicazione e marketing	11.000,00	15.000,00	-4.000,00	-27%
CEB.098	Spese per manutenzione e sviluppo sistemi informativi e sito internet				
1.01.02.05	Totale Promozione Sportiva	99.000,00	118.000,00	-19.000,00	-16%
1.01.02.	Totale Costi attività sportiva	99.000,00	118.000,00	-19.000,00	-16%
1.01.	Totale Costi per l'Attività Sportiva Centrale	99.000,00	118.000,00	-19.000,00	-16%
	In % sul Costo della produzione	100,00%	100,00%		
1.	Totale ATTIVITA' SPORTIVA	99.000,00	118.000,00	-19.000,00	-16%
	In % sul Valore della Produzione	198,00%	236,00%		
	In % sul Costo della produzione	100,00%	100,00%		
	COSTO DELLA PRODUZIONE	99.000,00	118.000,00	-19.000,00	-16%

TUR. COMMISSIONE TURISTICA E TEMPO LIBERO – PIANO DEGLI INVESTIMENTI

CODICE CONTO	Descrizione	Incrementi	Pagamenti	Decrementi	Incassi
		patrimoniali	(quota 2026)	patrimoniali	(quota 2026)
SPA.B.01.	IMMOBILIZZAZIONI IMMATERIALI				
SPA.B.01.03.01.01	Opere dell'ingegno (royalties), licenze d'uso, software				
	Totale immobilizzazioni immateriali	0,00	0,00	0,00	0,00
SPA.B.02.	IMMOBILIZZAZIONI MATERIALI				
SPA.B.02.02.01.01	Attrezzature sportive	7.000,00	7.000,00		
	Totale immobilizzazioni materiali	7.000,00	7.000,00	0,00	0,00
	TOTALE TUR.	7.000,00	7.000,00	0,00	0,00



TOTALE IMMOBILIZZAZIONI **7.000,00** **7.000,00** **0,00** **0,00**

VEL. - VELOCITÀ

		VALORE DELLA PRODUZIONE			
		A	B	Differenza A - B	
CODICE	Denominazione	Preventivo	Preventivo	€	%
		Economico 2026	Economico		
			Aggiornato 2025		
1.	Attività Centrale				
1.05	Ricavi da Manifestazioni Nazionali				
CEA.009.011	Multe e sanzioni pecunarie	5.000,00	5.000,00		
CEA.009.016	Pass Velocità		2.000,00	-2.000,00	-100%
CEA.009.017	Iscrizioni piloti Velocità	470.000,00	435.000,00	35.000,00	8%
CEA.009.018	Iscrizioni Team Velocità	380.000,00	370.000,00	10.000,00	3%
CEA.009.019	Iscr. Case Motocicl. Velocità	74.500,00	75.000,00	-500,00	-1%
CEA.009.020	Monogomma Velocità	659.170,00	689.170,00	-30.000,00	-4%
CEA.009.021	Iscriz. Ditte Pneum. Velocità				
CEA.009.022	Iscrizioni Aziende servizi / accessori Velocità	120.000,00	115.000,00	5.000,00	4%
CEA.009.023	Monomarca Industrie Velocità	1.045.000,00	895.000,00	150.000,00	17%
CEA.009.024	Box Velocità	5.000,00	5.000,00		
CEA.009.025	Prove libere Velocità	50.000,00	45.000,00	5.000,00	11%
CEA.009.029	Box Coppa Italia	145.000,00	140.000,00	5.000,00	4%
CEA.009.031	CIV Junior	105.000,00	155.000,00	-50.000,00	-32%

CEA.009.037	Minimoto	70.000,00	45.000,00	25.000,00	56%
CEA.009.038	Prove libere Coppa Italia	165.000,00	145.000,00	20.000,00	14%
CEA.015.003	contributo da altre organizzazioni				
CEA.016.001	Sponsor Velocità	310.000,00	320.000,00	-10.000,00	-3%
CEA.017.001	Diritti televisivi Velocità		50,00	-50,00	-100%
CEA.019.001	Biglietteria Velocità	40.000,00	25.000,00	15.000,00	60%
1.05	Totale Ricavi da Manifestazioni Nazionali	3.643.670,00	3.466.220,00	177.450,00	5%
1.	Totale Attività Centrale	3.643.670,00	3.466.220,00	177.450,00	5%
	In % sul Valore della produzione	100,00%	100,00%		
	VALORE PRODUZIONE	3.643.670,00	3.466.220,00	177.450,00	5%

VEL. - VELOCITÀ

		COSTO DELLA PRODUZIONE			
		A	B	Differenza A - B	
CODICE	Denominazione	Preventivo	Preventivo	€	%
		Economico 2026	Economico		
			Aggiornato 2025		
1.	ATTIVITA' SPORTIVA				
1.01.	Costi per l'Attività Sportiva Centrale				
1.01.01.	Costi PO/AL				
1.01.01.01.	Attività Naz. ed Internaz. P.O. ed A.L.				
1.01.01.01.01	Partecipazione a Manif. Sport. Naz.				
	- Intern. finalizzate alla Prep.				



	<i>Olimp.-Alto Livello</i>			
CEB.001.002	Spese di trasferta e soggiorno	20.000,00	-20.000,00	-100%
CEB.002	Indennità, diarie e rimborsi forfettari	2.000,00	-2.000,00	-100%
CEB.005.002	Acquisto materiale sportivo e			
	attrezzature sportive non			
	capitalizzabili			
CEB.010.001	Noleggio materiale tec. sportivo,	110.000,00	110.000,00	
	attrezzature, impianti, automezzi e			
	sw Velocità			
CEB.010.002	Noleggio materiale tec. sportivo,			
	attrezzature, impianti, automezzi e			
	sw			
CEB.012	Quote di iscrizione e	5.000,00	-5.000,00	-100%
	partecipazione a manifestazioni			
CEB.016.002	Altre Spese	25.000,00	30.000,00	-17%
CEB.018	Acquisto materiale di consumo			
CEB.022	Contributi ad atleti ed altri soggetti			
CEB.026	Tutela sanitaria	1.000,00	-1.000,00	-100%
1.01.01.01.01	Totale Partecipazione a Manif.	135.000,00	168.000,00	-20%
	Sport. Naz. - Intern. finalizzate			
	alla Prep. Olimp.-Alto Livello			
	Allenamenti e stages			
1.01.01.01.02				
CEB.001.002	Spese di trasferta e soggiorno	20.000,00	-20.000,00	-100%
CEB.002	Indennità, diarie e rimborsi forfettari	4.000,00	-4.000,00	-100%
CEB.005.002	Acquisto materiale sportivo e			
	attrezzature sportive non			
	capitalizzabili			
CEB.010.001	Noleggio materiale tec. sportivo,	40.000,00	-40.000,00	-100%
	attrezzature, impianti, automezzi e			

	<i>sw Velocità</i>			
CEB.018	Acquisto materiale di consumo	1.000,00	-1.000,00	-100%
1.01.01.01.02	Totale Allenamenti e stages	0,00	65.000,00	-65.000,00
	<i>Compensi per prestazioni</i>			
1.01.01.01.04				
	<i>contrattuali</i>			
CEB.003	Compensi per staff tecnico	10.000,00	10.000,00	
1.01.01.01.04	Totale Compensi per	10.000,00	10.000,00	0,00
	prestazioni contrattuali			
	<i>Interventi per gli atleti</i>			
1.01.01.01.05				
CEB.022	Contributi ad atleti ed altri soggetti	220.000,00	-220.000,00	-100%
1.01.01.01.05	Totale Interventi per gli atleti	0,00	220.000,00	-220.000,00
1.01.01.01.01	Totale Attività Naz. ed Internaz.	145.000,00	463.000,00	-318.000,00
	P.O. ed A.L.			
1.01.01.02	<i>Attività rappresentative nazionali</i>			
	<i>Partecipaz. a Manif. sportive</i>			
1.01.01.02.01				
	<i>naz./inter.</i>			
CEB.001.002	Spese di trasferta e soggiorno	15.000,00	-15.000,00	-100%
CEB.002	Indennità, diarie e rimborsi forfettari	2.000,00	-2.000,00	-100%
CEB.005.002	Acquisto materiale sportivo e			
	attrezzature sportive non			
	capitalizzabili			
CEB.010.001	Noleggio materiale tec. sportivo,	70.000,00	70.000,00	
	attrezzature, impianti, automezzi e			
	sw Velocità			



CEB.012	Quote di iscrizione e partecipazione a manifestazioni				
CEB.016.002	Altre Spese	5.000,00	5.000,00		
1.01.01.02.01	Totale Partecipaz. a Manif. sportive naz./inter. Allenamenti e stages	75.000,00	92.000,00	-17.000,00	-18%
1.01.01.02.02					
CEB.001.002	Spese di trasferta e soggiorno		35.000,00	-35.000,00	-100%
CEB.002	Indennità, diarie e rimborsi forfettari		15.000,00	-15.000,00	-100%
CEB.005.002	Acquisto materiale sportivo e attrezzature sportive non capitalizzabili		10.000,00	-10.000,00	-100%
CEB.010.001	Noleggio materiale tec. sportivo, attrezzature, impianti, automezzi e sw Velocità	40.000,00	60.000,00	-20.000,00	-33%
1.01.01.02.02	Totale Allenamenti e stages	40.000,00	120.000,00	-80.000,00	-67%
1.01.01.02.	Totale Attività rappresentative nazionali	115.000,00	212.000,00	-97.000,00	-46%
1.01.01.	Totale Costi PO/AL	260.000,00	675.000,00	-415.000,00	-61%
1.01.02.	<i>Costi attività sportiva</i>				
1.01.02.02	<i>Organizz. Manifestazione Sportive Nazionali</i>				
CEB.001.001	Spese di trasferta e soggiorno Velocità	160.000,00	153.000,00	7.000,00	5%
CEB.005.001	Materiali Velocità e attrezzature sportive non capitalizzabili	100.000,00	104.000,00	-4.000,00	-4%
CEB.007.001	Montepremi Velocità	148.200,00	140.900,00	7.300,00	5%

CEB.010.001	Noleggio materiale tec. sportivo, attrezzature, impianti, automezzi e sw Velocità	1.875.000,00	1.913.579,40	-38.579,40	-2%
CEB.014	Trasporto e facchinaggio	1.500,00	1.500,00		
CEB.016.001	CIV Junior	125.000,00	132.100,00	-7.100,00	-5%
CEB.016.002	Altre Spese	20.000,00	20.740,00	-740,00	-4%
CEB.016.003	Minimoto	75.000,00	66.000,00	9.000,00	14%
CEB.025	Spese controlli antidoping	2.000,00	1.520,60	479,40	32%
CEB.033.001	Marketing e Comunicazione Velocità	85.000,00	94.240,00	-9.240,00	-10%
CEB.045.001	TV Velocità / Produzione, diffusione e diritti per la trasmissione televisiva / radiofonica	445.000,00	295.000,00	150.000,00	51%
CEB.080.001	Collaboratori Velocità	445.000,00	417.000,00	28.000,00	7%
CEB.600	Costo per la sicurezza del personale				
1.01.02.02.	Totale Organizz. Manifestazione Sportive Nazionali	3.481.700,00	3.338.080,00	143.620,00	4%
1.01.02.05	<i>Promozione Sportiva</i>				
CEB.016.006	SES Progetti di promozione sportiva		100.600,00	-100.600,00	-100%
1.01.02.05	Totale Promozione Sportiva	0,00	100.600,00	-100.600,00	-100%
1.01.02.	Totale Costi attività sportiva	3.481.700,00	3.438.680,00	43.020,00	1%
1.01.	Totale Costi per l'Attività Sportiva Centrale	3.741.700,00	4.113.680,00	-371.980,00	-9%
	<i>In % sul Costo della produzione</i>	100,00%	100,00%		
1.	Totale ATTIVITA' SPORTIVA	3.741.700,00	4.113.680,00	-371.980,00	-9%



	<i>In % sul Valore della Produzione</i>	102,69%	118,68%	
	<i>In % sul Costo della produzione</i>	100,00%	100,00%	
4.	ONERI DIVERSI DI GESTIONE			
4.01	<i>Oneri diversi di gestione</i>			
CEB.150	Minusvalenze			
4.01	Totale Oneri diversi di gestione	0,00	0,00	0,00
	<i>In % sul Costo della produzione</i>			
4.	Totale ONERI DIVERSI DI GESTIONE	0,00	0,00	0,00
	<i>In % sul Valore della Produzione</i>			
	<i>In % sul Costo della produzione</i>			
	COSTO DELLA PRODUZIONE	3.741.700,00	4.113.680,00	-371.980,00 -9%

VEL. VELOCITÀ – PIANO DEGLI INVESTIMENTI

CODICE CONTO	Descrizione	Incrementi patrimoniali	Pagamenti (quota 2026)	Decrementi patrimoniali	Incassi (quota 2026)
SPA.B.02.	IMMOBILIZZAZIONI MATERIALI				
SPA.B.02.02.01.01	Attrezzature sportive	36.000,00	36.000,00		
SPA.B.02.04.01.01	Mobili arredi				
SPA.B.02.04.02.01	Macchine d'ufficio	2.000,00	2.000,00		
	Totale immobilizzazioni materiali	38.000,00	38.000,00	0,00	0,00
	TOTALE VEL.	38.000,00	38.000,00	0,00	0,00
	TOTALE IMMOBILIZZAZIONI	38.000,00	38.000,00	0,00	0,00



FUNZIONAMENTO E COSTI GENERALI – 2.01

COSTI PER IL PERSONALE E COLLABORAZIONI € 4.862.909- OB.2.01.01

Lo stanziamento complessivamente previsto per i costi del personale e dei collaboratori evidenzia un aumento pari a +€ 78.244 che si riferisce ad assestamenti in diversi conti quali retribuzione ordinaria personale federale, oneri previdenziali, trattamento fine rapporto, rimborsi spese, retribuzione straordinaria, indennità personale, accantonamento Tfr, e buoni pasto sulla base delle previsioni aggiornate sul numero attuale dei dipendenti.

La previsione dei costi è comprensiva di premi produzione, buoni pasto e TFR.

Inoltre, sono stati stimati le spese di trasferta, gli straordinari, i premi individuali, i costi formazione e l'assicurazione sanitaria. Per quest'ultima si precisa che è stata rinnovata con la Cassa di Assistenza Assidim per tutto il personale compreso il nucleo familiare ed è appostata nel CEB 076 – premi assicurativi personale.

Inoltre è stato appostato nel CEB 800 € per il welfare aziendale, l'importo previsto di € 900,00 a dipendente (art. 72 CCNL).

La previsione del costo del personale per l'anno 2026 è stata valutata sulla base dell'attuale pianta organica, tenendo conto degli avanzamenti di livello automatici e stimando un incremento retributivo del 12% in riferimento agli imminenti rinnovi contrattuali.

Sono inoltre state previste cessazione o avanzamenti di livello in aderenza al nuovo organigramma degli uffici presentato dal Segretario Generale nella riunione del CF n. 11 del 19 dicembre 2025.

ORGANI E COMMISSIONI FEDERALI € 261.500,00 – OB. 2.01.02

Lo stanziamento previsto per i costi degli Organi e Commissioni Federali evidenzia una diminuzione complessiva di € -20.140,00 pari al -7%. In questo obiettivo sono compresi gli oneri di vitto e alloggio, indennità per le riunioni del Consiglio Federale, le indennità e compensi per il Collegio dei Revisori dei Conti e gli Organi di giustizia, le indennità e compensi per l'organo di vigilanza, nominato in base alle prescrizioni di cui al D.Lgs. 231/2001.

COSTI PER LA COMUNICAZIONE € 160.000,00 – OB. 2.01.03

Lo stanziamento previsto per i costi della comunicazione è in diminuzione rispetto al preventivo aggiornato 2025 per -14% (-€ 26.420,00)

Le voci di spesa sono inerenti le spese di trasferta ceb. 001.002 (€ 14.000,00), in diminuzione con il dato 2025, la voce altre spese ceb. 016.002 (€ 11.000,00) inerente le spese per rassegna stampa e MailUp oltre ad alcuni costi vari

(licenze per giornalisti, partecipazione a corsi di formazione etc..). (€ 30.000,00) collaborazioni, il ceb 093, relativo al costo della rivista federale (€ 100.000,00), questa voce garantisce la necessaria copertura di tutti i costi di Motitalia, mensile FMI composto da 64 pagine + 4 di copertina. I costi maggiori sono rappresentati dalla stampa e spedizione del mensile FMI, per un totale di oltre 40.000 euro + IVA. Si tratta di importi in linea, se non inferiori a quelli di mercato e con un ottimo rapporto qualità prezzo.

5.000 euro vengono utilizzati per rispettare il contratto di manutenzione software per smartphone, tablet e web con PressMatrix. La parte restante del budget viene utilizzata principalmente per retribuire le collaborazioni di autorevoli giornalisti e fotografi che danno un importante contributo alla rivista sia dal punto di vista editoriale che di prestigio. Ogni anno viene lasciato un margine per garantire la possibilità di effettuare extratirature oppure di realizzare degli Speciali in occasione di eventi. In questa voce viene inserito anche il contratto di collaborazione del grafico della rivista. A seconda del numero di collaborazioni, che possono variare da un anno all'altro, può aumentare o diminuire l'importo effettivamente speso a fine anno. L'importo assorbe inoltre le spese di realizzazione dei video test moto per Motitalia. Lo stanziamento al ceb 095, per € 5.000,00, verrà utilizzato per le spese di collaboratori occasionali quali fotografi e videomaker in occasione di eventi di risonanza nazionale e internazionale. Questo importo può variare notevolmente a seconda dei progetti attuati dalla Federazione nel corso dell'anno.

Il progetto di realizzazione della struttura di base dell'Archivio Storico FMI, iniziato nel 2021, si è concluso nel 2024. Come già fatto nel 2025, è necessario provvedere all'implementazione annuale dell'Archivio attraverso la digitalizzazione di video e foto, proseguendo così nell'opera di valorizzazione del patrimonio federale. Non sono ancora state avviate le trattative per il rinnovo dei contratti 2026, ma si desidera rinnovarli alle stesse condizioni economiche del 2025.

COSTI GENERALI € 1.971.500,00 – OB. 2.01.04

L'obiettivo dei costi generali evidenzia un aumento del 10% pari ad € 183.244: comprende gli oneri amministrativi generali e tutte le spese necessarie a garantire il regolare funzionamento della Federazione.

Di seguito elenchiamo i costi più importanti:

CEB.008 – Premi di assicurazione – Il conto è finanziato per € 30.000, rimane invariato rispetto al 2025, e comprende polizza D&O per organi federali, polizza ALL-RISKS inerente agli immobili, polizza kasko per i dipendenti in missione, polizza infortuni dipendenti, polizza invalidità permanente da malattia, polizza vita caso morte.



CEB.014 – Trasporto e facchinaggio – Il conto è finanziato per € 30.000, e rimane invariato rispetto al 2025; è usato esclusivamente per le società di trasporti.

CEB.018 – Materiale di consumo – Il conto finanziato per € 61.000 prevede una diminuzione del -10% (-€ 7.000). Il conto è destinato per il 2026 all'acquisto di materiale di consumo vari per € 40.000,00, stampati per € 6.000, cancelleria per € 15.000 inerenti al funzionamento generale.

CEB.030 – Manutenzione ordinaria – In questo conto, finanziato per € 45.000 lo stanziamento è in aumento del 50% (+15.000) rispetto al dato 2025. Il conto prevede, manutenzione e grafica mezzi, manutenzioni varie, pulizia centro tecnico Misano, pulizia magazzino e attività di manutenzione elettrica e dei condizionatori in sede.

CEB.044 – Acquisto giornali riviste e pubblicazioni tecniche- il conto finanziato per € 2.500 rimane invariato rispetto al dato aggiornato 2025 ed è destinato all'acquisto di pubblicazioni specifiche e spese per pubblicazioni gare d'appalto.

CEB.064 – Utenze e servizi – In questo conto lo stanziamento è di € 30.000 e rileva una diminuzione del 34% rispetto al dato aggiornato 2025. Il conto prevede la contabilizzazione dei canoni televisivi Rai, Sky e telepass e le spese luce e gas della Foresteria in uso al Presidente ed ai vicepresidenti federali.

CEB.065.001 – Canone locativo sede – il conto, finanziato per € 560.000 è stato aperto appositamente per il canone locativo della sede federale centrale di viale Tiziano 70.

CEB.065.002 – Canoni ed oneri diversi – è finanziato per 110.000 con una riduzione del -72% rispetto al dato aggiornato del 2025 ed è destinato alle spese canoni per locazione fotocopiatrici, per archivio cartaceo, per servizio mail up per Core, per fibra ottica, per noleggi computer portatili destinati ai dipendenti per eventuali attività di smart working o di formazione in sede, abbonamento per video conferenze, canone annuale Travelperk.

CEB.096 – Servizi giuridici amministrativi e fiscali – il conto finanziato per € 180.000 prevede un aumento del 7% rispetto al dato aggiornato 2025 e riguarda il costo relativo ai servizi forniti da vari professionisti e il costo relativo all'attività della società di revisione per la certificazione del bilancio consuntivo.

CEB.097 – Compensi per prestazioni connesse alla pubblicità - il conto

finanziato per € 20.000 rimane invariato rispetto al 2025 e riguarda la previsione per il compenso minimo garantito al professionista che si occupa di raccogliere inserzioni pubblicitarie sulla rivista federale Motitalia.

CEB.098 – Spese per Manutenzione e sviluppo sistemi informativi e sito internet - Il conto è stato finanziato per € 375.000e presenta un aumento del 29% (€ 85.000). Comprende le spese per i sistemi informativi in particolare assistenza e manutenzione software del sistema informativo federale on line, sito internet federale, digitalizzazione e smaterializzazione pratiche registro storico, manutenzione protocollo digitale e gestione documentale, manutenzione ordinaria Team FSN web, manutenzione software Gesinf, assistenza sistemi network, interventi telematici on site, canone annuale per licenze Arxivar, servizi di Hosting e manutenzione.

CEB.099 – Prestazioni giuridiche amministrative e fiscali – Il conto è stato finanziato per € 243.000 con un aumento del 2% (+€ 5.900) rispetto al dato aggiornato del 2025. Nel conto sono registrati i costi per le consulenze giuridico amministrative e fiscali fornite da vari professionisti.

CEB.101.001 – Spese telefoniche da rete mobile - il conto, finanziato per € 60.000 prevede un aumento del 9% (€ 5.000) rispetto al dato aggiornato del 2025. Il conto prevede costi di telefonia mobile per il contratto aziendale con Vodafone e per il contratto Telecom relativo alle Sim M2M.

CEB.101.002 – Spese postali – Il conto è finanziato per € 20.000 e rimane invariato rispetto al dato aggiornato 2025. Si precisa che le spese postali sono per la maggior parte inerenti le spedizioni dei gadget del registro storico.

CEB.101.003 – Spese telefoniche da rete fissa - Il conto finanziato per € 15.000 e evidenzia una riduzione del 17% (€ -3.000) rispetto al dato aggiornato del 2025, ed è relativo ai costi di rete fissa dei comitati regionali e della sede centrale nell'ambito del contratto Corporate con Vodafone.

CEB.105 – Spesa di rappresentanza - Il conto è finanziato per € 25.000 ed evidenzia una riduzione del 38% (-€ 15.000) rispetto al dato aggiornato del 2025. È destinato alle spese di rappresentanza del funzionamento centrale.

CEB.106 – Commissioni bancarie e postali - Il conto risulta finanziato per € 120.000 con una riduzione del -59% (€-170.000) rispetto al dato aggiornato 2025 ed è destinato per le spese previste per le commissioni di tutti i Pos attivati presso le



sedi regionali, i Pos “virtuali” per le iscrizioni on line e i Pos in uso per le esigenze sui campi di gara.

CEB.107 – Provvigioni per intermediazione pubblicitaria - Il conto risulta finanziato per € 10.000 con una riduzione del 9% (-€ 1.000) rispetto al dato aggiornato 2025; si riferisce alle provvigioni da riconoscere al professionista per i contratti pubblicitari sulla rivista Motitalia.

CEB.108 – Imposte indirette, tasse e contributi – Il conto viene finanziato per € 25.000 e resta invariato rispetto al 2025.

CEB.600 – Costo per la sicurezza del personale – Il conto è finanziato per € 10.000 con una riduzione del 33% (- € 5.000). Comprende i costi per il servizio sulla sicurezza sul lavoro fornita da un professionista e da un medico.

STRUTTURE TERRITORIALI – € 1.103.000

Per l'esercizio 2026 lo stanziamento a favore delle strutture territoriali è pari a un importo complessivo di € 1.103.000 diviso fra spese di funzionamento e costi generali per € 275.750 e spese per attività sportiva per € 827.250.

Lo stanziamento copre tutte le previste disponibilità sui Conti Gestione dei Comitati Territoriali che operano attraverso lo strumento del Funzionario Delegato alle spese e del rendiconto mensile.

OB. 2.02 FUNZIONAMENTO E COSTI GENERALI - € 275.750

Le spese previste per il Funzionamento (OB. 2.02.02) tengono conto delle attività istituzionali svolte da Presidente e Consiglio Regionale, mentre nelle spese previste per i Costi Generali (OB. 2.02.03) vengono indicate tutte le spese inerenti all'attività operativa di funzionamento.

È opportuno precisare che i costi del personale in servizio sul territorio gravano sull'OB. 2.01.01 dei costi centrali.

Inoltre gli altri costi della struttura territoriale, quali le utenze telefoniche e i collegamenti dati, vengono sostenuti fra i costi di funzionamento centrale.

OB. 1.02 ATTIVITA' SPORTIVA - € 827.250

Le spese previste nel Macro Obiettivo dell'Attività Sportiva (1.02) sono riferite all'attività agonistica, all'organizzazione delle manifestazioni, alla formazione ed alla promozione sportiva a carattere territoriale.

AMMORTAMENTI ATT.SPORTIVA E FUNZIONAMENTO €371.377

Il calcolo delle quote di ammortamento per il 2026 dei beni immateriali e materiali, sia dell'attività sportiva e del funzionamento è stato effettuato sulla base dei coefficienti ritenuti congrui in relazione ai criteri di valutazione sanciti dall'art. 2426 C.C. e sulla base del reale periodo di utilizzo stimato; le quote di ammortamento sono quelle previste nel gruppo XX lettera D del D.M. 31.12.1988 e successive modificazioni ed integrazioni, salvo diversa aliquota individuata sulla base di analisi tecnica per determinati beni la cui vita utile viene stimata di durata diversa.

Gli ammortamenti per l'attività sportiva pari ad € 103.194 sono diminuiti di € 425 (0%) per effetto del termine del ciclo di ammortamento di una parte dei beni di tale categoria nel corso dell'esercizio precedente e quello in corso.

Gli ammortamenti per il funzionamento pari ad € 268.183 risultano aumentati di € 29.311 (+12%) rispetto al 2025 per implementazione nuove funzionalità dei programmi Axivar e Gars, implementazione del portale archivio storico.

ACCANTONAMENTO PER RISCHI ED ONERI € 0,00

In sede di chiusura dell'esercizio 2025 si procederà ad una attenta ed analitica analisi dei crediti iscritti a bilancio, nonché dei rischi sulle cause legali in corso. Pertanto, in ottemperanza ai principi contabili ed al Codice Civile verranno effettuati gli accantonamenti e le svalutazioni che si renderanno necessarie a seguito di detta revisione dei crediti.

ONERI TRIBUTARI

La previsione delle imposte è stata effettuata, per quanto attiene l'Irap, determinato con il sistema retributivo, sulla base della previsione del costo del personale e collaborazioni che la Federazione sosterrà per l'anno 2026 e, per quanto riguarda l'Ires, sulla base di un presunto utile commerciale di € 130.000 stimato sulla base dei dati storici conseguiti.

PIANIFICAZIONE DEGLI INVESTIMENTI

Lo stanziamento di € 609.580,00 è relativo al seguente programma di intervento che prevede:

- Acquisto licenze d'uso e sviluppo nuovo sistemi – Si prevedono i seguenti sviluppi e implementazioni: assistenza software gestione del Sistema Federale on line gestione web, implementazioni nuove funzionalità gestione documentale, implementazioni sistema di gestione dei rimborsi spese e implementazione



- portale archivio storico per un totale di € 281.680;
- Migliorie su beni di terzi – È stato previsto un appostamento di € 20.000;
 - Acquisto attrezzature sportive per complessivi € 125.900 riguardanti il Comitato ENDURO € 5.000 per le attività di cronometraggio, GCG Gruppo Commissari di Gara € 9.500,00 per apparecchiature tecniche, CTTL - Commissione Turistica e Tempo Libero per 7.000,00, il Comitato VELOCITA' € 36.000 per acquisti di motocicli, da utilizzare in allenamenti e collegiali, funzionali alla crescita sportiva dei Talenti Azzurri Velocità, i mezzi saranno consegnati in comodato uso gratuito ai piloti rientranti nel progetto, CSAS Commissione Sviluppo Attività Sportiva € 10.000 per acquisto minimoto termiche-elettriche per i comitati regionali, GEN per esigenze della sede centrale € 5.000, TER per acquisto gazebo ed accessori ai comitati regionali € 40.000, CES Commissione Educazione Stradale per materiale e corsi didattici per le scuole e gazebo € 9.000, COMMISSIONE TECNICA € 4.400 per pannellature per box verifiche;
 - Acquisto di mobili e arredi per il periodico adeguamento delle strutture centrali e periferiche per € 30.000;
 - Acquisto di beni mobili quali macchine d'ufficio ed apparecchiature EDP per il periodico adeguamento di quelle attualmente in dotazione agli uffici federali e dei Comitati Territoriali, l'acquisto di un nuovo server, rilegatrice elettrica, nonché apparecchiature hardware per il Comitato velocità e Comitato MOTOCROSS da utilizzare sui campi di gara per € 42.000;
 - Acquisto automezzi – acquisto e allestimento automezzo CTTL - Commissione Turistica e Tempo Libero per € 110.000.

PREVENTIVO FINANZIARIO OIC FLUSSI DI CASSA

A seguito del budget 2026, la federazione porta il saldo finale di tesoreria presunto al 31/12/2026 ad € +8.249.377,54.

Si precisa che il preventivo finanziario al budget 2026 è stato elaborato in base al format unico richiesto dal CONI e previsto dall'OIC 10 metodo diretto.

Il preventivo economico 2026 evidenzia una perdita di € -2.957.869,66 che trova adeguata copertura negli utili portati a nuovo al 31.12.2024 pari a € 7.997.541,00.

Il Fondo di Dotazione, indisponibile, presenta il valore di € 800.000,00 come postato al 31/12/2024.

La perdita presunta rispetto al budget annuale è dovuta essenzialmente all'incremento dei costi assicurativi e dei fitti richiesti, a decorrere dal 2025, per le sedi da parte di Sport e Salute, elementi che dovranno essere considerati nella programmazione e nelle azioni correttive per i prossimi esercizi. L'incidenza dei costi di locazione ha influito anche sul risultato atteso per l'esercizio in corso. Gli

avanzi economici maturati nei precedenti esercizi consentono di assicurare la copertura delle perdite previste per l'esercizio in corso e per il 2026; tuttavia, il perdurare di tale situazione potrebbe compromettere nel medio periodo l'equilibrio economico-finanziario, rendendo auspicabile e necessario un intervento da parte degli enti competenti volto a garantire un maggiore supporto economico mediante una ridefinizione dei contributi assegnati alla FMI.

È stato più volte rappresentato a Sport e Salute come, in relazione all'attività svolta, alla visibilità e al ritorno d'immagine garantiti dalla disciplina, il livello di supporto economico attualmente riconosciuto risulti non pienamente adeguato, anche in raffronto a quanto previsto per altre Federazioni, rendendo pertanto auspicabile una ridefinizione dei contributi al fine di garantire la sostenibilità delle attività istituzionali della FMI.

Roma, 16 dicembre 2025

Il Presidente

Avv. Giovanni Copioli



Preventivo Economico

Quadro Riepilogativo Esercizio 2026



VALORE DELLA PRODUZIONE

Codice	Denominazione	A		B		Differenza A - B	
		Preventivo Economico 2026	Preventivo Economico Aggiornato 2025	Preventivo Economico 2026	Preventivo Economico Aggiornato 2025	€	%
1.	Attività Centrale						
1.01	Contributi SPORT E SALUTE	4.826.419,00	5.276.419,00	-450.000,00	-9%		
1.02	Contributi dello Stato, Regione, Enti Locali	40.000,00	141.600,00	-101.600,00	-72%		
1.03	Quote degli associati:	15.253.400,00	15.241.200,00	12.200,00	0%		
1.04	Ricavi da Manifestazioni Internazionali	290.000,00	252.240,00	37.760,00	15%		
1.05	Ricavi da Manifestazioni Nazionali	4.077.170,00	3.896.720,00	180.450,00	5%		
1.06	Ricavi da pubblicità e sponsorizzazioni	171.000,00	180.000,00	-9.000,00	-5%		
1.07	Altri ricavi della gestione ordinaria	75.000,00	74.675,00	325,00	0%		
1.08	Contributi Comitato Italiano Paralimpico	0,00	0,00	0,00			
1.	Attività Centrale	24.732.989,00	25.062.854,00	-329.865,00	-1%		
	<i>In % sul Valore della produzione</i>	<i>98,02%</i>	<i>98,04%</i>				
2.	Attività Struttura Territoriale						
2.02	Contributi dello Stato, Enti Locali, altri soggetti	120.000,00	120.000,00	0,00			
2.03	Quote degli associati	369.000,00	369.000,00	0,00			
2.04	Ricavi da manifestazioni	10.000,00	13.000,00	-3.000,00	-23%		
2.	Attività Struttura Territoriale	499.000,00	502.000,00	-3.000,00	-1%		
	<i>In % sul Valore della produzione</i>	<i>1,98%</i>	<i>1,96%</i>				
	VALORE PRODUZIONE	25.231.989,00	25.564.854,00	-332.865,00	-1%		

COSTO DELLA PRODUZIONE

Codice	Denominazione	A		B		Differenza A - B	
		Preventivo Economico 2026	Preventivo Economico Aggiornato 2025	Preventivo Economico 2026	Preventivo Economico Aggiornato 2025	€	%
1.	ATTIVITA' SPORTIVA						
1.01.	Costi per l'Attività Sportiva Centrale						
1.01.01.	Costi PO/AL						
1.01.01.	Attività Naz. ed Internaz. P.O. ed	1.704.530,00	1.656.990,00	47.540,00	3%		

COSTO DELLA PRODUZIONE

Codice	Denominazione	A		B		Differenza A - B	
		Preventivo Economico 2026	Preventivo Economico Aggiornato 2025	Preventivo Economico 2026	Preventivo Economico Aggiornato 2025	€	%
	A.L.						
1.01.01.02.	Attività rappresentative nazionali	401.810,00	506.885,00	-105.075,00	-21%		
1.01.01.	Totale Costi PO/AL	2.106.340,00	2.163.875,00	-57.535,00	-3%		
1.01.02.	Costi attività sportiva						
1.01.02.02.	Organizz. Manifestazione Sportive Nazionali	7.316.154,00	7.205.308,00	110.846,00	2%		
1.01.02.03.	Partecipazione ad organismi internazionali	74.000,00	73.500,00	500,00	1%		
1.01.02.04.	Formazione ricerca e documentazione	143.000,00	171.725,00	-28.725,00	-17%		
1.01.02.05.	Promozione Sportiva	1.159.000,00	1.750.410,00	-591.410,00	-34%		
1.01.02.06.	Contributi per l'attività sportiva	4.568.179,00	4.570.509,00	-2.330,00	0%		
1.01.02.07.	Gestione impianti sportivi	20.000,00	22.000,00	-2.000,00	-9%		
1.01.02.08.	Altri costi per l'attività sportiva	3.982.900,00	2.916.730,00	1.066.170,00	37%		
1.01.02.09.	Ammortamenti attività sportiva	103.193,69	103.619,00	-425,31	0%		
1.01.02.10.	Accantonamento per rischi ed oneri afferenti all'attività sportiva	0,00	0,00	0,00			
1.01.02.	Totale Costi attività sportiva	17.366.426,69	16.813.801,00	552.625,69	3%		
1.01.	Costi per l'Attività Sportiva Centrale	19.472.766,69	18.977.676,00	495.090,69	3%		
	<i>In % sul Costo della produzione</i>	<i>69,30%</i>	<i>69,34%</i>				
1.02.	Costi per att. sportiva della Strutt. Terr.						
1.02.	Costi per att. sportiva della Strutt. Terr.	827.250,00	865.720,15	-38.470,15	-4%		
	<i>In % sul Costo della produzione</i>	<i>2,94%</i>	<i>3,16%</i>				
1.	ATTIVITA' SPORTIVA	20.300.016,69	19.843.396,15	456.620,54	2%		
	<i>In % sul Valore della Produzione</i>	<i>80,45%</i>	<i>77,62%</i>				
	<i>In % sul Costo della produzione</i>	<i>72,24%</i>	<i>72,50%</i>				
2.	FUNZIONAMENTO E COSTI GENERALI						
2.01.	Funz. e costi generali attività centrale						
2.01.01	Costi per il personale e collaborazioni	4.862.908,81	4.784.665,00	78.243,81	2%		
2.01.02	Organi e Commissioni federali	261.500,00	281.640,00	-20.140,00	-7%		



COSTO DELLA PRODUZIONE

Codice	Denominazione	A		B		Differenza A - B	
		Preventivo Economico 2026	Preventivo Economico Aggiornato 2025	€	%		
2.01.03	Costi per la comunicazione	160.000,00	186.420,00	-26.420,00	-14%		
2.01.04	Costi generali	1.971.500,00	1.788.256,22	183.243,78	10%		
2.01.05	Ammortamenti per funzionamento	268.183,16	238.872,00	29.311,16	12%		
2.01.06	Accantonamento per rischi ed oneri afferenti al funzionamento	0,00	0,00	0,00			
2.01.07	Delta rimanenze materiale di consumo per funzionamento	0,00	0,00	0,00			
2.01.08	Rimborsi allo Stato per applicazione norme contenimento spesa pubblica amministrazione	0,00	0,00	0,00			
2.01.	Funz. e costi generali attività centrale	7.524.091,97	7.279.853,22	244.238,75	3%		
	<i>In % sul Costo della produzione</i>	26,78%	26,60%				
2.02.	Funz. e costi gen. Struttura Terr.						
2.02.	Funz. e costi gen. Struttura Terr.	275.750,00	245.561,28	30.188,72	12%		
	<i>In % sul Costo della produzione</i>	0,98%	0,90%				
2.	FUNZIONAMENTO E COSTI GENERALI	7.799.841,97	7.525.414,50	274.427,47	4%		
	<i>In % sul Valore della Produzione</i>	30,91%	29,44%				
	<i>In % sul Costo della produzione</i>	27,76%	27,50%				
3.01	Accantonamenti per rischi e oneri						
3.01	Accantonamenti per rischi e oneri	0,00	0,00	0,00			
	<i>In % sul Costo della produzione</i>						
3.02	Accantonamento a fondo svalutazione crediti						
3.02	Accantonamento a fondo svalutazione crediti	0,00	0,00	0,00			
	<i>In % sul Costo della produzione</i>						
3.03	Svalutazione attività finanziarie						
3.03	Svalutazione attività finanziarie	0,00	0,00	0,00			
	<i>In % sul Costo della produzione</i>						
3.	ACCANTONAMENTI	0,00	0,00	0,00			

COSTO DELLA PRODUZIONE

Codice	Denominazione	A		B		Differenza A - B	
		Preventivo Economico 2026	Preventivo Economico Aggiornato 2025	€	%		
	<i>In % sul Valore della Produzione</i>						
	<i>In % sul Costo della produzione</i>						
4.01	Oneri diversi di gestione						
4.01	Oneri diversi di gestione	0,00	0,00	0,00			
	<i>In % sul Costo della produzione</i>						
4.	ONERI DIVERSI DI GESTIONE	0,00	0,00	0,00			
	<i>In % sul Valore della Produzione</i>						
	<i>In % sul Costo della produzione</i>						
	COSTO DELLA PRODUZIONE	28.099.858,66	27.368.810,65	731.048,01	3%		
	<i>In % sul Valore della Produzione</i>	111,37%	107,06%				
	Diff. Valori e Costi della Produz.	-2.867.869,66	-1.803.956,65	-1.063.913,01	59%		
	<i>In % sul Valore della Produzione</i>	-11,37%	-7,06%				

Codice	Denominazione	A		B		Differenza A - B	
		Preventivo Economico 2026	Preventivo Economico Aggiornato 2025	€	%		
CEC.	Oneri finanziari	100.000,00	200.000,00	-100.000,00	-50%		
CED.	Oneri straordinari	0,00	0,00	0,00			
CEE.	Imposte sul reddito	-190.000,00	-190.000,00	0,00			
	RISULTATO D'ESERCIZIO	-2.957.869,66	-1.793.956,65	-1.163.913,01	65%		





Preventivo Economico

Quadro Analitico Esercizio 2026



VALORE DELLA PRODUZIONE

Codice	Denominazione	A		B		Differenza A - B	
		Preventivo Economico 2026	Preventivo Economico Aggiornato 2025	Preventivo Economico 2026	Preventivo Economico Aggiornato 2025	€	%
1.	Attività Centrale						
1.01	Contributi SPORT E SALUTE						
CEA.001	Funzionamento ed attività sportiva						
CEA.002	Prepar. Olimpica e Alto Livello	1.667.940,00	1.667.940,00				
CEA.003	Contributi a favore delle discipline associate						
CEA.005	Contributi per la promozione sportiva		450.000,00			-450.000,00	-100%
CEA.006	Contributi straordinari						
CEA.032	Altri contributi SPORT E SALUTE	3.158.479,00	3.158.479,00				
CEA.100	Contributi CONI per il Club Olimpico						
CEA.500	Contributi per uffici federali						
CEA.501	Contributi personale già con contratto federale						
CEA.502	Contributi costo lavoro personale ex SPORT E SALUTE SPA						
CEA.503	Contributi per impianti sportivi						
CEA.504	Contributi per progetti speciali						
1.01	Totale Contributi SPORT E SALUTE	4.826.419,00	5.276.419,00			-450.000,00	-9%
1.02	Contributi dello Stato, Regione, Enti Locali						
CEA.031	Contributi dello Stato, Regione, Enti Locali, altri soggetti	40.000,00	141.600,00			-101.600,00	-72%
1.02	Totale Contributi dello Stato, Regione, Enti Locali	40.000,00	141.600,00			-101.600,00	-72%
1.03	Quote degli associati:						
CEA.007.001	Società	169.500,00	170.400,00			-900,00	-1%
CEA.007.002	Case Costruttrici	47.000,00	47.000,00				
CEA.007.003	Organizzatori	75.000,00	75.000,00				
CEA.007.005	Team Nazionali	48.000,00	48.000,00				
CEA.007.006	Scuderie	4.000,00	3.500,00			500,00	14%
CEA.008.001	Tessere Member	3.600.000,00	3.568.000,00			32.000,00	1%
CEA.008.002	Iscrizioni albo GDG	16.600,00	16.600,00				
CEA.008.003	Iscrizioni albo GCG	13.600,00	13.300,00			300,00	2%
CEA.008.004	Tesseramento Moto Club Italia	585.000,00	568.000,00			17.000,00	3%

VALORE DELLA PRODUZIONE

Codice	Denominazione	A		B		Differenza A - B	
		Preventivo Economico 2026	Preventivo Economico Aggiornato 2025	Preventivo Economico 2026	Preventivo Economico Aggiornato 2025	€	%
CEA.008.005	Tessere Sport	830.000,00	797.000,00			33.000,00	4%
CEA.008.007	Tessere Minisport	16.000,00	15.000,00			1.000,00	7%
CEA.009.004	Diritto servizio tecnico nazionale	550.000,00	490.000,00			60.000,00	12%
CEA.009.006	Altre Quote	15.000,00	12.000,00			3.000,00	25%
CEA.009.007	Omologazione	155.000,00	155.000,00				
CEA.009.008	Iscrizione a calendario	75.000,00	80.000,00			-5.000,00	-6%
CEA.009.009	Approvazione gare	30.000,00	33.000,00			-3.000,00	-9%
CEA.009.010	C.P.A. Commissione Prestazioni Assistenziali	30.000,00	35.000,00			-5.000,00	-14%
CEA.009.011	Multe e sanzioni pecunarie	35.000,00	40.000,00			-5.000,00	-13%
CEA.009.044	Servizio di cronometraggio	282.300,00	256.700,00			25.600,00	10%
cea.009.052	Copertura assicurativa Motocavalcate / Mountaintrial		5.000,00			-5.000,00	-100%
CEA.009.053	Parei preventivi impianti	12.000,00	12.000,00				
CEA.009.054	Consulenze impianti						
CEA.009.055	iscrizioni a gare SIGMA	4.300.000,00	4.379.000,00			-79.000,00	-2%
CEA.010.002	Diritti di segreteria	10.000,00	12.000,00			-2.000,00	-17%
CEA.010.003	Registro moto d'epoca	1.100.000,00	1.050.000,00			50.000,00	5%
cea.010.006	Albo istruttori di guida	50.000,00	55.000,00			-5.000,00	-9%
cea.010.007	Albo tecnico sportivo	30.000,00	32.000,00			-2.000,00	-6%
cea.010.008	Elenco Igast	5.000,00	6.500,00			-1.500,00	-23%
CEA.010.010	Elenco medici di gara	9.000,00	9.000,00				
CEA.011.001	Corso Hobby sport/hobby card	38.000,00	40.000,00			-2.000,00	-5%
CEA.011.002	Quote assicurative CTP	15.000,00	17.200,00			-2.200,00	-13%
CEA.011.003	Corso IGAST	2.500,00	3.000,00			-500,00	-17%
CEA.011.004	Corsi addetti alle manifestazioni GDG	45.000,00	65.000,00			-20.000,00	-31%
CEA.011.005	Corso aspiranti direttori di gara						
CEA.011.006	Scuola di Motociclismo Federale	26.000,00	29.000,00			-3.000,00	-10%
CEA.011.007	Corsi Educazione Stradale	4.000,00	4.000,00				
CEA.011.008	Corsi Comitato Impianti	900,00	5.000,00			-4.100,00	-82%
CEA.011.009	Quote iscrizione formazione TS	15.000,00	15.000,00				
CEA.011.010	Quote iscrizione formazione ITG		10.000,00			-10.000,00	-100%
CEA.011.011	Corsi Commissione Femminile	14.000,00	12.000,00			2.000,00	17%
CEA.011.012	Corsi Referenti Registro Storico						
CEA.030.001	Licenze nazionali	2.650.000,00	2.721.000,00			-71.000,00	-3%



VALORE DELLA PRODUZIONE

Codice	Denominazione	A		B		Differenza A - B	
		Preventivo Economico 2026	Preventivo Economico Aggiornato 2025	€	%		
CEA.030.002	Licenze internazionali	350.000,00	336.000,00	14.000,00	4%		
1.03	Totale Quote degli associati:	15.253.400,00	15.241.200,00	12.200,00	0%		
1.04	Ricavi da Manifestazioni Internazionali						
CEA.014	Contributi dalla Federazione Internazionale	240.000,00	202.240,00	37.760,00	19%		
CEA.015.001	contributi da altre organizzazioni						
CEA.015.002	Gare e manifestazioni internazionali	50.000,00	50.000,00				
CEA.016.002	Pubblicità, sponsorizzazioni						
CEA.018	Vendita di materiale promozionale						
CEA.019.002	Vendita biglietti						
CEA.600	Vendita di servizi						
1.04	Totale Ricavi da Manifestazioni Internazionali	290.000,00	252.240,00	37.760,00	15%		
1.05	Ricavi da Manifestazioni Nazionali						
CEA.009.011	Multe e sanzioni pecunarie	5.000,00	5.000,00				
CEA.009.016	Pass Velocità		2.000,00	-2.000,00	-100%		
CEA.009.017	Iscrizioni piloti Velocità	470.000,00	435.000,00	35.000,00	8%		
CEA.009.018	Iscrizioni Team Velocità	380.000,00	370.000,00	10.000,00	3%		
CEA.009.019	Iscr. Case Motocicl. Velocità	74.500,00	75.000,00	-500,00	-1%		
CEA.009.020	Monogomma Velocità	659.170,00	689.170,00	-30.000,00	-4%		
CEA.009.021	Iscriz. Ditte Pneum. Velocità						
CEA.009.022	Iscrizioni Aziende servizi / accessori Velocità	120.000,00	115.000,00	5.000,00	4%		
CEA.009.023	Monomarca Industrie Velocità	1.045.000,00	895.000,00	150.000,00	17%		
CEA.009.024	Box Velocità	5.000,00	5.000,00				
CEA.009.025	Prove libere Velocità	50.000,00	45.000,00	5.000,00	11%		
CEA.009.029	Box Coppa Italia	145.000,00	140.000,00	5.000,00	4%		
CEA.009.031	CIV Junior	105.000,00	155.000,00	-50.000,00	-32%		
CEA.009.037	Minimoto	70.000,00	45.000,00	25.000,00	56%		
CEA.009.038	Prove libere Coppa Italia	165.000,00	145.000,00	20.000,00	14%		
CEA.009.050	Iscrizioni Campionati Italiani Moto d'Epoca	300.000,00	295.000,00	5.000,00	2%		
CEA.015.003	contributo da altre organizzazioni	3.500,00	5.500,00	-2.000,00	-36%		

VALORE DELLA PRODUZIONE

Codice	Denominazione	A		B		Differenza A - B	
		Preventivo Economico 2026	Preventivo Economico Aggiornato 2025	€	%		
CEA.016.001	Sponsor Velocità	310.000,00	320.000,00	-10.000,00	-3%		
CEA.016.002	Pubblicità, sponsorizzazioni	130.000,00	130.000,00				
CEA.017.001	Diritti televisivi Velocità		50,00	-50,00	-100%		
CEA.019.001	Biglietteria Velocità	40.000,00	25.000,00	15.000,00	60%		
CEA.600	Vendita di servizi						
1.05	Totale Ricavi da Manifestazioni Nazionali	4.077.170,00	3.896.720,00	180.450,00	5%		
1.06	Ricavi da pubblicità e sponsorizzazioni						
CEA.016.002	Pubblicità, sponsorizzazioni						
CEA.018	Vendita di materiale promozionale	1.000,00		1.000,00			
CEA.020	Sponsors istituzionali	135.000,00	140.000,00	-5.000,00	-4%		
CEA.022	Pubblicità su mezzi di comunicazione federale	35.000,00	40.000,00	-5.000,00	-13%		
1.06	Totale Ricavi da pubblicità e sponsorizzazioni	171.000,00	180.000,00	-9.000,00	-5%		
1.07	Altri ricavi della gestione ordinaria						
CEA.023	Plusvalenze						
CEA.024	Vendita di Pubblicazioni, materiale didattico e altro materiale sportivo	30.000,00	25.000,00	5.000,00	20%		
CEA.026	Recuperi e rimborsi da terzi	15.000,00	15.000,00				
CEA.027	Fitti attivi e convenzioni con terzi						
CEA.028	Altre prestazioni da terzi	30.000,00	34.675,00	-4.675,00	-13%		
CEA.040	Sopravvenienze e insussistenze attive non iscrivibili in altre voci						
1.07	Totale Altri ricavi della gestione ordinaria	75.000,00	74.675,00	325,00	0%		
1.08	Contributi Comitato Italiano Paralimpico						
CEA.501	Contributi personale già con contratto federale						
CEA.601	Contributi per attività paralimpica / A.L.						
CEA.602	Contributi costo lavoro personale ex Comitato Paralimpico						
1.08	Totale Contributi Comitato Italiano Paralimpico	0,00	0,00	0,00			
1.	Totale Attività Centrale	24.732.989,00	25.062.854,00	-329.865,00	-1%		
	In % sul Valore della produzione	98,02%	98,04%				



VALORE DELLA PRODUZIONE

Codice	Denominazione	A		B		Differenza A - B	
		Preventivo Economico 2026	Preventivo Economico Aggiornato 2025	€	%		
2.	Attività Struttura Territoriale						
2.02	Contributi dello Stato, Enti Locali, altri soggetti						
CEA.031	Contributi dello Stato, Regione, Enti Locali, altri soggetti	120.000,00	120.000,00				
2.02	Totale Contributi dello Stato, Enti Locali, altri soggetti	120.000,00	120.000,00	0,00			
2.03	Quote degli associati						
CEA.009.005	Diritto servizio tecnico territoriale	90.000,00	90.000,00				
CEA.009.007	Omologazione						
CEA.009.008	Iscrizione a calendario	65.000,00	65.000,00				
CEA.009.009	Approvazione gare	35.000,00	35.000,00				
CEA.009.010	C.P.A. Commissione Prestazioni Assistenziali	42.000,00	42.000,00				
CEA.009.014	servizio fonometrico	2.000,00	2.000,00				
CEA.009.042	Commissario aggiunto	20.000,00	20.000,00				
CEA.010.002	Diritti di segreteria	45.000,00	45.000,00				
CEA.010.005	Numeri gara	70.000,00	70.000,00				
CEA.011.006	Scuola di Motociclismo Federale						
2.03	Totale Quote degli associati	369.000,00	369.000,00	0,00			
2.04	Ricavi da manifestazioni						
CEA.016.002	Pubblicità, sponsorizzazioni	10.000,00	13.000,00	-3.000,00	-23%		
CEA.600	Vendita di servizi						
2.04	Totale Ricavi da manifestazioni	10.000,00	13.000,00	-3.000,00	-23%		
2.	Totale Attività Struttura Territoriale	499.000,00	502.000,00	-3.000,00	-1%		
	In % sul Valore della produzione	1,98%	1,96%				
	VALORE PRODUZIONE	25.231.989,00	25.564.854,00	-332.865,00	-1%		

COSTO DELLA PRODUZIONE

Codice	Denominazione	A		B		Differenza A - B	
		Preventivo Economico 2026	Preventivo Economico Aggiornato 2025	€	%		
1.	ATTIVITA' SPORTIVA						
1.01.	Costi per l'Attività Sportiva Centrale						
1.01.01.	Costi PO/AL						
1.01.01.01.	Attività Naz. ed Internaz. P.O. ed A.L.						
1.01.01.01.01.	Partecipazione a Manif. Sport. Naz. - Intern. finalizzate alla Prep. Olimp.-Alto Livello						
CEB.001.002	Spese di trasferta e soggiorno	270.000,00	301.258,54	-31.258,54	-10%		
CEB.002	Indennità, diarie e rimborsi forfettari	63.000,00	68.505,00	-5.505,00	-8%		
CEB.004	Compensi per staff sanitario						
CEB.005.002	Acquisto materiale sportivo e attrezzature sportive non capitalizzabili	7.500,00	3.028,40	4.471,60	148%		
CEB.006	Spese mediche						
CEB.007.002	Premi di classifica	63.000,00		63.000,00			
CEB.010.001	Noleggio materiale tec. sportivo, attrezzature, impianti, automezzi e sw Velocità	110.000,00	110.000,00				
CEB.010.002	Noleggio materiale tec. sportivo, attrezzature, impianti, automezzi e sw		6.296,46	-6.296,46	-100%		
CEB.012	Quote di iscrizione e partecipazione a manifestazioni	11.620,00	25.684,00	-14.064,00	-55%		
CEB.014	Trasporto e facchinaggio		150,00	-150,00	-100%		
CEB.016.002	Altre Spese	45.000,00	40.000,00	5.000,00	13%		
CEB.018	Acquisto materiale di consumo	2.500,00	5.034,60	-2.534,60	-50%		
CEB.022	Contributi ad atleti ed altri soggetti						
CEB.026	Tutela sanitaria		1.000,00	-1.000,00	-100%		
CEB.030	Manutenzione ordinaria						
CEB.031	Assistenza medica, antidoping						
CEB.033.002	Promozione, comunicazione e marketing		10.600,00	-10.600,00	-100%		
CEB.084	Oneri previdenziali arbitri						
CEB.095	Comunicati, opuscoli, annuari e servizi fotografici	6.940,00	4.433,00	2.507,00	57%		
CEB.105	Spese di rappresentanza	70.000,00	67.650,00	2.350,00	3%		
CEB.120	Contributi ad associazioni e terzi						



COSTO DELLA PRODUZIONE

Codice	Denominazione	A		B		Differenza A - B	
		Preventivo Economico 2026	Preventivo Economico Aggiornato 2025	€	%		
1.01.01.01	Totale Partecipazione a Manif. Sport. Naz. - Intern. finalizzate alla Prep. Olimp.-Alto Livello	649.560,00	643.640,00	5.920,00	1%		
1.01.01.01.02	<u>Allenamenti e stages</u>						
CEB.001.002	Spese di trasferta e soggiorno	80.000,00	84.918,00	-4.918,00	-6%		
CEB.002	Indennità, diarie e rimborsi forfettari	40.000,00	16.580,00	23.420,00	141%		
CEB.003	Compensi per staff tecnico		9.600,00	-9.600,00	-100%		
CEB.005.002	Acquisto materiale sportivo e attrezzature sportive non capitalizzabili						
CEB.006	Spese mediche		1.000,00	-1.000,00	-100%		
CEB.008	Premi di assicurazione						
CEB.010.001	Noleggio materiale tec. sportivo, attrezzature, impianti, automezzi e sw Velocità		40.000,00	-40.000,00	-100%		
CEB.010.002	Noleggio materiale tec. sportivo, attrezzature, impianti, automezzi e sw	35.000,00	5.550,00	29.450,00	531%		
CEB.016.002	Altre Spese						
CEB.018	Acquisto materiale di consumo		1.000,00	-1.000,00	-100%		
CEB.026	Tutela sanitaria	3.520,00		3.520,00			
CEB.031	Assistenza medica, antidoping		352,00	-352,00	-100%		
CEB.045.002	Produzione, diffusione e diritti per la trasmissione televisiva / radiofonica						
1.01.01.01.02	Totale Allenamenti e stages	158.520,00	159.000,00	-480,00	0%		
1.01.01.01.04	<u>Compensi per prestazioni contrattuali</u>						
CEB.003	Compensi per staff tecnico	265.000,00	260.000,00	5.000,00	2%		
CEB.024	Compensi per prestazioni tecnico-scientifiche						
1.01.01.01.04	Totale Compensi per prestazioni contrattuali	265.000,00	260.000,00	5.000,00	2%		
1.01.01.01.05	<u>Interventi per gli atleti</u>						
CEB.006	Spese mediche						
CEB.019	Tutela assicurativa						
CEB.022	Contributi ad atleti ed altri soggetti	431.450,00	394.350,00	37.100,00	9%		
CEB.026	Tutela sanitaria						
CEB.121	Spese per licenze internazionali	200.000,00	200.000,00				

COSTO DELLA PRODUZIONE

Codice	Denominazione	A		B		Differenza A - B	
		Preventivo Economico 2026	Preventivo Economico Aggiornato 2025	€	%		
CEB.500	Borse di studio agli atleti per il Club Olimpico						
1.01.01.01.05	Totale Interventi per gli atleti	631.450,00	594.350,00	37.100,00	6%		
1.01.01.01.06	<u>Spese per antidoping</u>						
CEB.001.001	Spese di trasferta e soggiorno Velocità						
CEB.040	Compensi per servizi tecnico-scientifici						
1.01.01.01.06	Totale Spese per antidoping	0,00	0,00	0,00			
1.01.01.01.	Totale Attività Naz. ed Internaz. P.O. ed A.L.	1.704.530,00	1.656.990,00	47.540,00	3%		
1.01.01.02	<u>Attività rappresentative nazionali</u>						
1.01.01.02.01	<u>Partecipaz. a Manif. sportive naz./inter.</u>						
CEB.001.002	Spese di trasferta e soggiorno	90.000,00	77.627,36	12.372,64	16%		
CEB.002	Indennità, diarie e rimborsi forfettari	5.000,00	10.700,00	-5.700,00	-53%		
CEB.005.002	Acquisto materiale sportivo e attrezzature sportive non capitalizzabili		225,00	-225,00	-100%		
CEB.007.002	Premi di classifica						
CEB.010.001	Noleggio materiale tec. sportivo, attrezzature, impianti, automezzi e sw Velocità	70.000,00	70.000,00				
CEB.010.002	Noleggio materiale tec. sportivo, attrezzature, impianti, automezzi e sw		2.212,64	-2.212,64	-100%		
CEB.012	Quote di iscrizione e partecipazione a manifestazioni						
CEB.014	Trasporto e facchinaggio						
CEB.016.002	Altre Spese	5.000,00	5.000,00				
CEB.018	Acquisto materiale di consumo						
CEB.022	Contributi ad atleti ed altri soggetti		3.660,00	-3.660,00	-100%		
CEB.026	Tutela sanitaria						
CEB.031	Assistenza medica, antidoping						
CEB.084	Oneri previdenziali arbitri						
1.01.01.02.01	Totale Partecipaz. a Manif. sportive naz./inter.	170.000,00	169.425,00	575,00	0%		
1.01.01.02.02	<u>Allenamenti e stages</u>						



COSTO DELLA PRODUZIONE

Codice	Denominazione	A	B	Differenza A - B	
		Preventivo Economico 2026	Preventivo Economico Aggiornato 2025	€	%
CEB.001.002	Spese di trasferta e soggiorno	50.000,00	66.997,30	-16.997,30	-25%
CEB.002	Indennità, diarie e rimborsi forfettari	20.000,00	20.800,00	-800,00	-4%
CEB.003	Compensi per staff tecnico	5.000,00	7.000,00	-7.000,00	-100%
CEB.005.002	Acquisto materiale sportivo e attrezzature sportive non capitalizzabili	5.000,00	10.000,00	-5.000,00	-50%
CEB.010.001	Noleggio materiale tec. sportivo, attrezzature, impianti, automezzi e sw Velocità	40.000,00	60.000,00	-20.000,00	-33%
CEB.010.002	Noleggio materiale tec. sportivo, attrezzature, impianti, automezzi e sw	40.000,00	22.962,70	17.037,30	74%
CEB.018	Acquisto materiale di consumo	810,00	1.000,00	-190,00	-19%
CEB.026	Tutela sanitaria	2.500,00	3.500,00	-1.000,00	-29%
CEB.031	Assistenza medica, antidoping				
CEB.058.003	Contributi straordinari		800,00	-800,00	-100%
CEB.064	Utenze e servizi	1.500,00	3.000,00	-1.500,00	-50%
1.01.01.02.02	Totale Allenamenti e stages	159.810,00	196.060,00	-36.250,00	-18%
1.01.01.02.04	<u>Compensi per prestazioni contrattuali</u>				
CEB.009	Compensi per distaccati Ministero				
1.01.01.02.04	Totale Compensi per prestazioni contrattuali	0,00	0,00	0,00	
1.01.01.02.05	<u>Interventi per gli atleti</u>				
CEB.006	Spese mediche				
CEB.019	Tutela assicurativa				
CEB.022	Contributi ad atleti ed altri soggetti	72.000,00	141.400,00	-69.400,00	-49%
CEB.026	Tutela sanitaria				
1.01.01.02.05	Totale Interventi per gli atleti	72.000,00	141.400,00	-69.400,00	-49%
1.01.01.02.06	<u>Spese per antidoping</u>				
CEB.001.001	Spese di trasferta e soggiorno Velocità				
CEB.023	Indennità, compensi, gettoni ed altre utilità Commissioni Antidoping				
CEB.025	Spese controlli antidoping				
CEB.040	Compensi per servizi tecnico-scientifici				

COSTO DELLA PRODUZIONE

Codice	Denominazione	A	B	Differenza A - B	
		Preventivo Economico 2026	Preventivo Economico Aggiornato 2025	€	%
1.01.01.02.06	Totale Spese per antidoping	0,00	0,00	0,00	
1.01.01.02	Totale Attività rappresentative nazionali	401.810,00	506.885,00	-105.075,00	-21%
1.01.01.01	Totale Costi PO/AL	2.106.340,00	2.163.875,00	-57.535,00	-3%
1.01.02	<i>Costi attività sportiva</i>				
1.01.02.02	<u>Organizz. Manifestazione Sportive Nazionali</u>				
CEB.001.001	Spese di trasferta e soggiorno Velocità	160.000,00	153.000,00	7.000,00	5%
CEB.001.002	Spese di trasferta e soggiorno	551.470,00	587.148,11	-35.678,11	-6%
CEB.002	Indennità, diarie e rimborsi forfettari	97.900,00	99.075,44	-1.175,44	-1%
CEB.005.001	Materiali Velocità e attrezzature sportive non capitalizzabili	100.000,00	104.000,00	-4.000,00	-4%
CEB.005.002	Acquisto materiale sportivo e attrezzature sportive non capitalizzabili	10.700,00	15.442,94	-4.742,94	-31%
CEB.007.001	Montepremi Velocità	148.200,00	140.900,00	7.300,00	5%
CEB.007.002	Premi di classifica	220.690,00	204.220,00	16.470,00	8%
CEB.008	Premi di assicurazione	15.000,00	15.000,00		
CEB.010.001	Noleggio materiale tec. sportivo, attrezzature, impianti, automezzi e sw Velocità	1.875.000,00	1.913.579,40	-38.579,40	-2%
CEB.010.002	Noleggio materiale tec. sportivo, attrezzature, impianti, automezzi e sw	394.100,00	380.333,79	13.766,21	4%
CEB.011	Coppe e medaglie, altro materiale premiazionale e onorificenze	25.000,00	45.000,00	-20.000,00	-44%
CEB.012	Quote di iscrizione e partecipazione a manifestazioni	5.000,00	6.550,00	-1.550,00	-24%
CEB.013	Indennità, compensi, gettoni ed altre utilità ufficiali di gara, arbitri, commissari, cronometristi	485.000,00	460.550,45	24.449,55	5%
CEB.014	Trasporto e facchinaggio	1.500,00		1.500,00	
CEB.016.001	CIV Junior	125.000,00	132.100,00	-7.100,00	-5%
CEB.016.002	Altre Spese	457.162,00	456.142,07	1.019,93	0%
CEB.016.003	Minimoto	75.000,00	66.000,00	9.000,00	14%
CEB.018	Acquisto materiale di consumo	66.819,00	90.500,85	-23.681,85	-26%
CEB.024	Compensi per prestazioni tecnico-scientifiche	565.500,00	544.696,32	20.803,68	4%
CEB.025	Spese controlli antidoping	2.000,00	1.520,60	479,40	32%
CEB.030	Manutenzione ordinaria	4.263,00	20.662,23	-16.399,23	-79%



COSTO DELLA PRODUZIONE

Codice	Denominazione	A		B		Differenza A - B	
		Preventivo Economico 2026	Preventivo Economico Aggiornato 2025	€	%		
CEB.031	Assistenza medica, antidoping	32.900,00	35.320,00	-2.420,00	-7%		
CEB.033.001	Marketing e Comunicazione Velocità	85.000,00	94.240,00	-9.240,00	-10%		
CEB.033.002	Promozione, comunicazione e marketing	7.500,00	8.940,00	-1.440,00	-16%		
CEB.044	Acquisto giornali, riviste, pubblicazioni tecniche						
CEB.045.001	TV Velocità / Produzione, diffusione e diritti per la trasmissione televisiva / radiofonica	445.000,00	295.000,00	150.000,00	51%		
CEB.045.002	Produzione, diffusione e diritti per la trasmissione televisiva / radiofonica	165.450,00	194.420,00	-28.970,00	-15%		
CEB.049	Organiz. e/o partecipaz. a manif. a carattere sociale	220.000,00	223.370,00	-3.370,00	-2%		
CEB.058							
CEB.058.003	Contributi straordinari	5.000,00	40.191,00	-35.191,00	-88%		
CEB.058.011	Contributi Attività Sportiva Territoriale	75.000,00	75.020,00	-20,00	0%		
CEB.063	Servizi di pulizia e sorveglianza						
CEB.065.002	Canoni ed Oneri Diversi		1.634,80	-1.634,80	-100%		
CEB.080.001	Collaboratori Velocità	445.000,00	417.000,00	28.000,00	7%		
CEB.080.002	Collaboratori - compensi		3.750,00	-3.750,00	-100%		
CEB.081	Collaboratori - oneri previdenziali	70.000,00		70.000,00			
CEB.095	Comunicati, opuscoli, annuari e servizi fotografici						
CEB.600	Costo per la sicurezza del personale						
CEB.602	Costi per altri servizi e prestazioni	380.000,00	380.000,00				
1.01.02.02.	Totale Organizz. Manifestazione Sportive Nazionali	7.316.154,00	7.205.308,00	110.846,00	2%		
1.01.02.03.	Partecipazione ad organismi internazionali						
CEB.001.001	Spese di trasferta e soggiorno Velocità						
CEB.002	Indennità, diarie e rimborsi forfettari						
CEB.034	Quote di adesione ad organismi internazionali	4.000,00	3.610,00	390,00	11%		
CEB.042	Organizzazione e partecipazione a convegni, seminari, congressi, fiere e conferenze stampa	70.000,00	69.890,00	110,00	0%		
CEB.087	Indennità, compensi, gettoni ed altre utilità Organi di gestione						

COSTO DELLA PRODUZIONE

Codice	Denominazione	A		B		Differenza A - B	
		Preventivo Economico 2026	Preventivo Economico Aggiornato 2025	€	%		
CEB.121	Spese per licenze internazionali						
1.01.02.03.	Totale Partecipazione ad organismi internazionali	74.000,00	73.500,00	500,00	1%		
1.01.02.04.	Formazione ricerca e documentazione						
1.01.02.04.01	Corsi di formaz. quadri tecnici e ufficiali di gara						
CEB.001.002	Spese di trasferta e soggiorno	65.000,00	64.700,00	300,00	0%		
CEB.002	Indennità, diarie e rimborsi forfettari	15.000,00	10.000,00	5.000,00	50%		
CEB.010.002	Noleggio materiale tec. sportivo, attrezzature, impianti, automezzi e sw						
CEB.013	Indennità, compensi, gettoni ed altre utilità ufficiali di gara, arbitri, commissari, cronometristi	10.000,00	14.600,00	-4.600,00	-32%		
CEB.016.002	Altre Spese	4.000,00	5.500,00	-1.500,00	-27%		
CEB.018	Acquisto materiale di consumo	2.500,00	3.600,00	-1.100,00	-31%		
CEB.033.002	Promozione, comunicazione e marketing						
CEB.040	Compensi per servizi tecnico-scientifici						
CEB.042	Organizzazione e partecipazione a convegni, seminari, congressi, fiere e conferenze stampa						
CEB.043	Costi per acquisti di materiale didattico e per servizi di traduzione / video	3.000,00	4.050,00	-1.050,00	-26%		
CEB.045.002	Produzione, diffusione e diritti per la trasmissione televisiva / radiofonica						
CEB.054	Formazione di quadri tecnici e altri soggetti						
CEB.064	UtENZE e servizi	6.000,00	19.500,00	-13.500,00	-69%		
1.01.02.04.01	Totale Corsi di formaz. quadri tecnici e ufficiali di gara	105.500,00	121.950,00	-16.450,00	-13%		
1.01.02.04.02	Corsi di formazione per ufficiali di gara						
CEB.038	Spese di organizzazione corsi						
1.01.02.04.02	Totale Corsi di formazione per ufficiali di gara	0,00	0,00	0,00			
1.01.02.04.03	Corsi di formazione per altri soggetti						
CEB.001.002	Spese di trasferta e soggiorno	25.000,00	27.627,80	-2.627,80	-10%		
CEB.002	Indennità, diarie e rimborsi forfettari	10.000,00	14.175,00	-4.175,00	-29%		



COSTO DELLA PRODUZIONE

Codice	Denominazione	A	B	Differenza A - B	
		Preventivo Economico 2026	Preventivo Economico Aggiornato 2025	€	%
CEB.010.002	Noleggio materiale tec. sportivo, attrezzature, impianti, automezzi e s w	1.500,00	3.647,20	-2.147,20	-59%
CEB.016.002	Altre Spese				
CEB.018	Acquisto materiale di consumo	1.000,00	1.000,00		
CEB.030	Manutenzione ordinaria				
CEB.031	Assistenza medica, antidoping		325,00	-325,00	-100%
CEB.033.002	Promozione, comunicazione e marketing				
CEB.038	Spese di organizzazione corsi				
CEB.042	Organizzazione e partecipazione a convegni, seminari, congressi, fiere e conferenze stampa				
CEB.043	Costi per acquisti di materiale didattico e per servizi di traduzione / video				
CEB.054	Formazione di quadri tecnici e altri soggetti				
CEB.058.003	Contributi straordinari		3.000,00	-3.000,00	-100%
1.01.02.04.03	Totale Corsi di formazione per altri soggetti	37.500,00	49.775,00	-12.275,00	-25%
1.01.02.04.04	Ricerca e documentazione				
CEB.024	Compensi per prestazioni tecnico-scientifiche				
CEB.040	Compensi per servizi tecnico-scientifici				
1.01.02.04.04	Totale Ricerca e documentazione	0,00	0,00	0,00	
1.01.02.04.	Totale Formazione ricerca e documentazione	143.000,00	171.725,00	-28.725,00	-17%
1.01.02.05	Promozione Sportiva				
CEB.001.002	Spese di trasferta e soggiorno	63.000,00	113.351,15	-50.351,15	-44%
CEB.002	Indennità, diarie e rimborsi forfettari	153.000,00	236.190,00	-83.190,00	-35%
CEB.005.002	Acquisto materiale sportivo e attrezzature sportive non capitalizzabili				
CEB.008	Premi di assicurazione				
CEB.010.002	Noleggio materiale tec. sportivo, attrezzature, impianti, automezzi e s w	5.000,00	9.320,00	-4.320,00	-46%
CEB.014	Trasporto e facchinaggio	30.000,00	31.000,00	-1.000,00	-3%

COSTO DELLA PRODUZIONE

Codice	Denominazione	A	B	Differenza A - B	
		Preventivo Economico 2026	Preventivo Economico Aggiornato 2025	€	%
CEB.016.002	Altre Spese	167.000,00	190.300,00	-23.300,00	-12%
CEB.016.005	SES progetti ammessi ai contributi per la promozione e il potenziamento dell'attività sportiva di base				
CEB.016.006	SES Progetti di promozione sportiva		450.000,00	-450.000,00	-100%
CEB.018	Acquisto materiale di consumo	40.000,00	62.248,85	-22.248,85	-36%
CEB.021	Borse di studio				
CEB.024	Compensi per prestazioni tecnico-scientifiche	64.000,00	64.000,00		
CEB.030	Manutenzione ordinaria				
CEB.031	Assistenza medica, antidoping		400,00	-400,00	-100%
CEB.033.002	Promozione, comunicazione e marketing	265.000,00	284.400,00	-19.400,00	-7%
CEB.040	Compensi per servizi tecnico-scientifici				
CEB.042	Organizzazione e partecipazione a convegni, seminari, congressi, fiere e conferenze stampa	115.000,00	114.000,00	1.000,00	1%
CEB.045.002	Produzione, diffusione e diritti per la trasmissione televisiva / radiofonica				
CEB.053	Partecipazione a manifestazioni				
CEB.056	Stampa opuscoli e materiale di propaganda	115.000,00	95.000,00	20.000,00	21%
CEB.058.003	Contributi straordinari	40.000,00	10.500,00	29.500,00	281%
CEB.080.002	Collaboratori - compensi	100.000,00	86.000,00	14.000,00	16%
CEB.081	Collaboratori - oneri previdenziali				
CEB.098	Spese per manutenzione e sviluppo sistemi informativi e sito internet	2.000,00	3.000,00	-1.000,00	-33%
CEB.105	Spese di rappresentanza		700,00	-700,00	-100%
CEB.120	Contributi ad associazioni e terzi				
1.01.02.05	Totale Promozione Sportiva	1.159.000,00	1.750.410,00	-591.410,00	-34%
1.01.02.06	Contributi per l'attività sportiva				
CEB.058.001	Contributi circolare sportiva	508.179,00	490.509,00	17.670,00	4%
CEB.058.002	Contributi spese legali				
CEB.058.003	Contributi straordinari				
CEB.058.004	Contributi impianti sportivi	30.000,00	50.000,00	-20.000,00	-40%
CEB.058.005	CONTRIBUTI SPORTIVI COVID				



COSTO DELLA PRODUZIONE

Codice	Denominazione	A		B		Differenza A - B	
		Preventivo Economico 2026	Preventivo Economico Aggiornato 2025	€	%		
CEB.058.006	Contributi licenze						
CEB.058.007	Contributi tessere						
CEB.058.008	Contributi omologhe impianti						
CEB.058.010	Contributi riaffiliazioni COVID						
CEB.058.011	Contributi Attività Sportiva Territoriale						
CEB.058.012	iscrizioni a gare SIGMA	4.030.000,00	4.030.000,00				
CEB.061	Contributi ad altri soggetti						
CEB.601	Contributi a Leghe						
1.01.02.06	Totale Contributi per l'attività sportiva	4.568.179,00	4.570.509,00	-2.330,00	0%		
1.01.02.07	<i>Gestione impianti sportivi</i>						
CEB.024	Compensi per prestazioni tecnico-scientifiche						
CEB.030	Manutenzione ordinaria	10.000,00	12.000,00	-2.000,00	-17%		
CEB.063	Servizi di pulizia e sorveglianza	10.000,00	10.000,00				
CEB.602	Costi per altri servizi e prestazioni						
1.01.02.07	Totale Gestione impianti sportivi	20.000,00	22.000,00	-2.000,00	-9%		
1.01.02.08	<i>Altri costi per l'attività sportiva</i>						
CEB.008	Premi di assicurazione	3.817.900,00	2.636.730,00	1.181.170,00	45%		
CEB.018	Acquisto materiale di consumo	120.000,00	235.000,00	-115.000,00	-49%		
CEB.081	Collaboratori - oneri previdenziali						
CEB.122	Acquisto modulistica per attività sportiva	45.000,00	45.000,00				
CEB.602	Costi per altri servizi e prestazioni						
1.01.02.08	Totale Altri costi per l'attività sportiva	3.982.900,00	2.916.730,00	1.066.170,00	37%		
1.01.02.09	<i>Ammortamenti attività sportiva</i>						
CEB.067	Ammortamento immobilizzazioni materiali	82.068,69	100.874,00	-18.805,31	-19%		
CEB.068	Ammortamento immobilizzazioni immateriali	21.125,00	2.745,00	18.380,00	670%		
1.01.02.09	Totale Ammortamenti attività sportiva	103.193,69	103.619,00	-425,31	0%		
1.01.02.10	<i>Accantonamento per rischi ed oneri afferenti all'attività sportiva</i>						
CEB.603	Accantonamento Fondo svalutazione crediti						

COSTO DELLA PRODUZIONE

Codice	Denominazione	A		B		Differenza A - B	
		Preventivo Economico 2026	Preventivo Economico Aggiornato 2025	€	%		
1.01.02.10	Totale Accantonamento per rischi ed oneri afferenti all'attività sportiva	0,00	0,00	0,00			
1.01.02.	Totale Costi attività sportiva	17.366.426,69	16.813.801,00	552.625,69	3%		
1.01.	Totale Costi per l'Attività Sportiva Centrale	19.472.766,69	18.977.676,00	495.090,69	3%		
	<i>In % sul Costo della produzione</i>	69,30%	69,34%				
1.02.	Costi per att. sportiva della Strutt. Terr.						
1.02.	Totale Costi per att. sportiva della Strutt. Terr.	827.250,00	865.720,15	-38.470,15	-4%		
	<i>In % sul Costo della produzione</i>	2,94%	3,16%				
1.	Totale ATTIVITA' SPORTIVA	20.300.016,69	19.843.396,15	456.620,54	2%		
	<i>In % sul Valore della Produzione</i>	80,45%	77,62%				
	<i>In % sul Costo della produzione</i>	72,24%	72,50%				
2.	FUNZIONAMENTO E COSTI GENERALI						
2.01.	Funz. e costi generali attività centrale						
2.01.01	<i>Costi per il personale e collaborazioni</i>						
CEB.071	Personale CONI - rimborso spese missione						
CEB.072	Personale CONI - rimborsi spese di trasferta a piè di lista						
CEB.073	Personale Federale - retribuzione ordinaria	2.974.162,97	2.452.658,00	521.504,97	21%		
CEB.074	Personale Federale - straordinari	70.000,00	67.000,00	3.000,00	4%		
CEB.075	Personale Federale - oneri previdenziali	922.530,70	764.249,00	158.281,70	21%		
CEB.076	Premi assicurativi personale	185.630,81	168.497,00	17.133,81	10%		
CEB.077	Personale Federale - Trattamento di fine rapporto	243.083,30	205.010,00	38.073,30	19%		
CEB.078	Personale Federale - rimborso spese missione						
CEB.079	Personale Federale - rimborsi spese di trasferta a piè di lista	50.000,00	85.000,00	-35.000,00	-41%		
CEB.080.002	Collaboratori - compensi						
CEB.081	Collaboratori - oneri previdenziali						
CEB.082	Collaboratori - assicurazione INAIL						
CEB.083	Collaboratori - Rimborso spese missioni						



COSTO DELLA PRODUZIONE

Codice	Denominazione	A		B		Differenza A - B	
		Preventivo Economico 2026	Preventivo Economico Aggiornato 2025	€	%		
CEB.085	Contratti per lavoratori interinali						
CEB.086	Costi di formazione del personale	60.000,00	38.540,00	21.460,00	56%		
CEB.200	Personale ex Sport e salute Spa - retribuzione ordinaria		459.651,00	-459.651,00	-100%		
CEB.201	Personale ex Sport e Salute Spa - retribuzione straordinaria		10.000,00	-10.000,00	-100%		
CEB.202	Oneri a carico azienda personale ex Sport e Salute Spa		141.545,00	-141.545,00	-100%		
CEB.203	Funzionamento commissioni personale ex Sport e Salute Spa						
CEB.204	Indennità varie personale ex Sport e Salute Spa		25.000,00	-25.000,00	-100%		
CEB.205	Premi di produzione personale ex Sport e Salute Spa		10.000,00	-10.000,00	-100%		
CEB.206	Accantonamento tfr personale ex Sport e Salute Spa		40.641,00	-40.641,00	-100%		
CEB.207	Indennità varie personale già federale	100.000,00	90.000,00	10.000,00	11%		
CEB.208	Premi di produzione personale già federale	82.000,03	70.138,00	11.862,03	17%		
CEB.210	Accantonamento fondo di previdenza complementare (1%)						
CEB.300	Buoni pasto/ticket restaurant	100.501,00	83.626,00	16.875,00	20%		
CEB.800	Interventi assistenziali al personale	75.000,00	73.110,00	1.890,00	3%		
2.01.01	Totale Costi per il personale e collaborazioni	4.862.908,81	4.784.665,00	78.243,81	2%		
2.01.02	Organi e Commissioni federali						
CEB.001.002	Spese di trasferta e soggiorno	120.000,00	146.000,00	-26.000,00	-18%		
CEB.008	Premi di assicurazione						
CEB.087	Indennità, compensi, gettoni ed altre utilità Organi di gestione	20.000,00	19.000,00	1.000,00	5%		
CEB.088	Indennità, compensi, gettoni ed altre utilità Collegio dei Revisori dei conti	38.000,00	38.000,00				
CEB.089	Indennità, compensi, gettoni ed altre utilità Organi di giustizia sportiva	53.500,00	53.500,00				
CEB.090	Assemblea nazionale						
CEB.091	Indennità, compensi, gettoni ed altre utilità Commissioni federali	30.000,00	25.140,00	4.860,00	19%		
CEB.092	Indennità, compensi, gettoni ed altre utilità Consulta federale						
CEB.093	Costo rivista federale						
CEB.109	Assemblea regionale						

COSTO DELLA PRODUZIONE

Codice	Denominazione	A		B		Differenza A - B	
		Preventivo Economico 2026	Preventivo Economico Aggiornato 2025	€	%		
2.01.02	Totale Organi e Commissioni federali	261.500,00	281.640,00	-20.140,00	-7%		
2.01.03	Costi per la comunicazione						
CEB.001.002	Spese di trasferta e soggiorno	14.000,00	17.000,00	-3.000,00	-18%		
CEB.016.002	Altre Spese	11.000,00	13.000,00	-2.000,00	-15%		
CEB.033.002	Promozione, comunicazione e marketing						
CEB.042	Organizzazione e partecipazione a convegni, seminari, congressi, fiere e conferenze stampa						
CEB.080.002	Collaboratori - compensi	30.000,00	42.000,00	-12.000,00	-29%		
CEB.093	Costo rivista federale	100.000,00	108.600,00	-8.600,00	-8%		
CEB.095	Comunicati, opuscoli, annuari e servizi fotografici	5.000,00	5.000,00				
CEB.098	Spese per manutenzione e sviluppo sistemi informativi e sito internet		820,00	-820,00	-100%		
2.01.03	Totale Costi per la comunicazione	160.000,00	186.420,00	-26.420,00	-14%		
2.01.04	Costi generali						
CEB.008	Premi di assicurazione	30.000,00	30.000,00				
CEB.014	Trasporto e facchinaggio	30.000,00	30.000,00				
CEB.016.002	Altre Spese						
CEB.018	Acquisto materiale di consumo	61.000,00	68.000,00	-7.000,00	-10%		
CEB.030	Manutenzione ordinaria	45.000,00	30.000,00	15.000,00	50%		
CEB.033.002	Promozione, comunicazione e marketing						
CEB.042	Organizzazione e partecipazione a convegni, seminari, congressi, fiere e conferenze stampa						
CEB.044	Acquisto giornali, riviste, pubblicazioni tecniche	2.500,00	2.500,00				
CEB.064	Utenze e servizi	30.000,00	45.200,00	-15.200,00	-34%		
CEB.065.001	Canone Locativo Sede	560.000,00		560.000,00			
CEB.065.002	Canoni ed Oneri Diversi	110.000,00	393.656,22	-283.656,22	-72%		
CEB.096	Servizi giuridici, amministrativi e fiscali	180.000,00	167.800,00	12.200,00	7%		
CEB.097	Compensi per prestazioni connesse alla pubblicità e promozione	20.000,00	20.000,00				



COSTO DELLA PRODUZIONE

Codice	Denominazione	A		B		Differenza A - B	
		Preventivo Economico 2026	Preventivo Economico Aggiornato 2025	€	%		
CEB.098	Spese per manutenzione e sviluppo sistemi informativi e sito internet	375.000,00	290.000,00	85.000,00	29%		
CEB.099	Prestazioni giuridiche, amministrative e fiscali	243.000,00	237.100,00	5.900,00	2%		
CEB.101.001	Spese telefoniche da rete mobile	60.000,00	55.000,00	5.000,00	9%		
CEB.101.002	Spese postali	20.000,00	20.000,00				
CEB.101.003	Spese telefoniche da rete fissa	15.000,00	18.000,00	-3.000,00	-17%		
CEB.105	Spese di rappresentanza	25.000,00	40.000,00	-15.000,00	-38%		
CEB.106	Commissioni bancarie e postali	120.000,00	290.000,00	-170.000,00	-59%		
CEB.107	Provvigioni per intermediazione pubblicitaria	10.000,00	11.000,00	-1.000,00	-9%		
CEB.108	Imposte indirette, tasse e contributi	25.000,00	25.000,00				
CEB.600	Costo per la sicurezza del personale	10.000,00	15.000,00	-5.000,00	-33%		
2.01.04	Totale Costi generali	1.971.500,00	1.788.256,22	183.243,78	10%		
2.01.05	Ammortamenti per funzionamento						
CEB.067	Ammortamento immobilizzazioni materiali	58.508,82	61.280,00	-2.771,18	-5%		
CEB.068	Ammortamento immobilizzazioni immateriali	209.674,34	177.592,00	32.082,34	18%		
2.01.05	Totale Ammortamenti per funzionamento	268.183,16	238.872,00	29.311,16	12%		
2.01.06	Accantonamento per rischi ed oneri afferenti al funzionamento						
CEB.069	Accantonamento altri fondi rischi e oneri						
CEB.070	Accantonamento cause legali in corso						
CEB.603	Accantonamento Fondo svalutazione crediti						
2.01.06	Totale Accantonamento per rischi ed oneri afferenti al funzionamento	0,00	0,00	0,00			
2.01.07	Delta rimanenze materiale di consumo per funzionamento						
CEB.140	Delta Rimanenze materiale di consumo						
2.01.07	Totale Delta rimanenze materiale di consumo per funzionamento	0,00	0,00	0,00			
2.01.08	Rimborsi allo Stato per applicazione norme contenimento spesa pubblica amministrazione						

COSTO DELLA PRODUZIONE

Codice	Denominazione	A		B		Differenza A - B	
		Preventivo Economico 2026	Preventivo Economico Aggiornato 2025	€	%		
CEB.400	Accantonamento somme da riversare allo Stato per applicazione disposizioni di finanza pubblica						
2.01.08	Totale Rimborsi allo Stato per applicazione norme contenimento spesa pubblica amministrazione	0,00	0,00	0,00			
2.01.	Totale Funz. e costi generali attività centrale	7.524.091,97	7.279.853,22	244.238,75	3%		
	<i>In % sul Costo della produzione</i>	26,78%	26,60%				
2.02.	Funz. e costi gen. Struttura Terr.						
2.02.	Totale Funz. e costi gen. Struttura Terr.	275.750,00	245.561,28	30.188,72	12%		
	<i>In % sul Costo della produzione</i>	0,98%	0,90%				
2.	Totale FUNZIONAMENTO E COSTI GENERALI	7.799.841,97	7.525.414,50	274.427,47	4%		
	<i>In % sul Valore della Produzione</i>	30,91%	29,44%				
	<i>In % sul Costo della produzione</i>	27,76%	27,50%				
3.	ACCANTONAMENTI						
3.01	Accantonamenti per rischi e oneri						
CEB.069	Accantonamento altri fondi rischi e oneri						
CEB.070	Accantonamento cause legali in corso						
3.01	Totale Accantonamenti per rischi e oneri	0,00	0,00	0,00			
	<i>In % sul Costo della produzione</i>						
3.02	Accantonamento a fondo svalutazione crediti						
CEB.603	Accantonamento Fondo svalutazione crediti						
3.02	Totale Accantonamento a fondo svalutazione crediti	0,00	0,00	0,00			
	<i>In % sul Costo della produzione</i>						
3.03	Svalutazione attività finanziarie						
CEB.604	Svalutazione attività finanziarie						
3.03	Totale Svalutazione attività finanziarie	0,00	0,00	0,00			
	<i>In % sul Costo della produzione</i>						
3.	Totale ACCANTONAMENTI	0,00	0,00	0,00			
	<i>In % sul Valore della Produzione</i>						
	<i>In % sul Costo della produzione</i>						



COSTO DELLA PRODUZIONE

Codice	Denominazione	A	B	Differenza A - B	
		Preventivo Economico 2026	Preventivo Economico Aggiornato 2025	€	%
4.	ONERI DIVERSI DI GESTIONE				
4.01	Oneri diversi di gestione				
CEB.108	Imposte indirette, tasse e contributi				
CEB.150	Minusvalenze				
CEB.151	Perdite su crediti				
CEB.152	Sopravvenienze e insussistenze passive non iscrivibili in altre voci				
4.01	Totale Oneri diversi di gestione	0,00	0,00	0,00	
	<i>In % sul Costo della produzione</i>				
4.	Totale ONERI DIVERSI DI GESTIONE	0,00	0,00	0,00	
	<i>In % sul Valore della Produzione</i>				
	<i>In % sul Costo della produzione</i>				
	COSTO DELLA PRODUZIONE	28.099.858,66	27.368.810,65	731.048,01	3%
	<i>In % sul Valore della Produzione</i>	<i>111,37%</i>	<i>107,06%</i>		
	Diff. Valori e Costi della Produz.	-2.867.869,66	-1.803.956,65	-1.063.913,01	59%
	<i>In % sul Valore della Produzione</i>	<i>-11,37%</i>	<i>-7,06%</i>		

Codice	Denominazione	A	B	Differenza A - B	
		Preventivo Economico 2026	Preventivo Economico Aggiornato 2025	€	%
CEC.	Oneri finanziari				
CEC.605	RIPRISTINO VALORE ATTIVITA' FINANZIARIE				
CEC.20.001	Interessi attivi	100.000,00	200.000,00	-100.000,00	-50%
CEC.17.002	Interessi passivi				
CEC.604	Svalutazione attività finanziarie				
CEC.	Totale Oneri finanziari	100.000,00	200.000,00	-100.000,00	-50%
CED.	Oneri straordinari				
CEC.20.002	Plusvalenze				
CEC.20.003	Sopravvenienze attive				
CEC.20.005	Insussistenze attive				
CEC.009	Contributo esercizio 2006 ex art. 22 decreto bersani				
CEC.21.001	Minusvalenze				
CEC.21.004	Sopravvenienze passive				
CEC.21.006	Insussistenze passive				
CED.	Totale Oneri straordinari	0,00	0,00	0,00	
CEE.	Imposte sul reddito				
CEE.001	IRPEG				
CEE.002	IRAP	160.000,00	160.000,00		
CEE.003	IRES	30.000,00	30.000,00		
CEE.	Totale Imposte sul reddito	-190.000,00	-190.000,00	0,00	
	RISULTATO D'ESERCIZIO	-2.957.869,66	-1.793.956,65	-1.163.913,01	65%



Preventivo Economico Riepilogativo Strutture Territoriali-Funzionari Delegati

Quadro Riepilogativo 2026



COSTO DELLA PRODUZIONE

Codice	Denominazione	A	B	Differenza A - B	
		Preventivo Economico 2026	Preventivo Economico Aggiornato 2025	€	%
1.	ATTIVITA' SPORTIVA				
1.02.	<i>Costi per att. sportiva della Strutt. Terr.</i>				
1.02.01	Attività agonistica	83.300,00	91.684,57	-8.384,57	-9%
1.02.02	Organizzazione Manifestazione Sportive	632.065,70	668.353,93	-36.288,23	-5%
1.02.03	Corsi di formazione	96.884,30	85.801,47	11.082,83	13%
1.02.04	Promozione Sportiva	15.000,00	19.880,18	-4.880,18	-25%
1.02.06	Gestione impianti sportivi	0,00	0,00	0,00	
1.02.	<i>Costi per att. sportiva della Strutt. Terr.</i>	827.250,00	865.720,15	-38.470,15	-4%
1.	ATTIVITA' SPORTIVA	827.250,00	865.720,15	-38.470,15	-4%
2.	FUNZIONAMENTO E COSTI GENERALI				
2.02.	<i>Funz. e costi gen. Struttura Terr.</i>				
2.02.01	Costi per i collaboratori	0,00	0,00	0,00	
2.02.02	Organi e Commissioni	170.250,00	151.734,29	18.515,71	12%
2.02.03	Costi generali	105.500,00	93.826,99	11.673,01	12%
2.02.	<i>Funz. e costi gen. Struttura Terr.</i>	275.750,00	245.561,28	30.188,72	12%
2.	FUNZIONAMENTO E COSTI GENERALI	275.750,00	245.561,28	30.188,72	12%
	COSTO STRUTT. TERRIT.	1.103.000,00	1.111.281,43	-8.281,43	-1%



Preventivo Economico Strutture Territoriali Funzionari Delegati

Quadro Analitico Esercizio 2026



COSTO DELLA PRODUZIONE

Codice	Denominazione	Differenza A - B			
		A Preventivo Economico 2026	B Preventivo Economico Aggiornato 2025	€	%
1.	ATTIVITA' SPORTIVA				
1.02.	Costi per att. sportiva della Strutt. Terr.				
1.02.01	Attività agonistica				
CEB.001.002	Spese di trasferta e soggiorno	20.700,00	15.931,07	4.768,93	30%
CEB.002	Indennità, diarie e rimborsi forfettari	10.000,00	11.255,32	-1.255,32	-11%
CEB.005.002	Acquisto materiale sportivo e attrezzature sportive non capitalizzabili	52.600,00	53.531,43	-931,43	-2%
CEB.007.002	Premi di classifica		10.966,75	-10.966,75	-100%
CEB.065.002	Canoni ed Oneri Diversi				
1.02.01	Totale Attività agonistica	83.300,00	91.684,57	-8.384,57	-9%
1.02.02	Organizzazione Manifestazione Sportive				
CEB.001.002	Spese di trasferta e soggiorno	39.000,00	41.782,50	-2.782,50	-7%
CEB.002	Indennità, diarie e rimborsi forfettari	15.000,00	10.244,98	4.755,02	46%
CEB.007.002	Premi di classifica				
CEB.011	Coppe e medaglie, altro materiale premiazionale e onorificenze	70.000,00	59.634,00	10.366,00	17%
CEB.016.002	Altre Spese	121.500,00	94.261,68	27.238,32	29%
CEB.022	Contributi ad atleti ed altri soggetti	189.565,70	204.921,08	-15.355,38	-7%
CEB.024	Compensi per prestazioni tecnico-scientifiche				
CEB.029	Corrispettivo per ingaggio squadre partecipanti				
CEB.030	Manutenzione ordinaria				
CEB.031	Assistenza medica, antidoping	14.000,00	74.509,69	-60.509,69	-81%
CEB.032.002	Noleggio materiale tecnico sportivo, attrezzature, impianti ed automezzi				
CEB.040	Compensi per servizi tecnico-scientifici				
CEB.045.002	Produzione, diffusione e diritti per la trasmissione televisiva / radiofonica				
CEB.058.011	Contributi Attività Sportiva Territoriale	103.000,00	183.000,00	-80.000,00	-44%
CEB.065.002	Canoni ed Oneri Diversi				
CEB.084	Oneri previdenziali arbitri				

COSTO DELLA PRODUZIONE

Codice	Denominazione	Differenza A - B			
		A Preventivo Economico 2026	B Preventivo Economico Aggiornato 2025	€	%
CEB.602	Costi per altri servizi e prestazioni	80.000,00		80.000,00	
1.02.02	Totale Organizzazione Manifestazione Sportive	632.065,70	668.353,93	-36.288,23	-5%
1.02.03	Corsi di formazione				
CEB.001.002	Spese di trasferta e soggiorno	30.000,00	23.632,35	6.367,65	27%
CEB.002	Indennità, diarie e rimborsi forfettari	50.000,00	39.318,00	10.682,00	27%
CEB.016.002	Altre Spese	16.884,30	20.851,12	-3.966,82	-19%
CEB.024	Compensi per prestazioni tecnico-scientifiche				
CEB.037	Spese per partecipazione a corsi nazionali ed internazionali				
CEB.040	Compensi per servizi tecnico-scientifici				
CEB.054	Formazione di quadri tecnici e altri soggetti				
CEB.058.011	Contributi Attività Sportiva Territoriale		2.000,00	-2.000,00	-100%
1.02.03	Totale Corsi di formazione	96.884,30	85.801,47	11.082,83	13%
1.02.04	Promozione Sportiva				
CEB.001.002	Spese di trasferta e soggiorno	5.000,00	3.914,00	1.086,00	28%
CEB.005.002	Acquisto materiale sportivo e attrezzature sportive non capitalizzabili		1.586,00	-1.586,00	-100%
CEB.008	Premi di assicurazione				
CEB.011	Coppe e medaglie, altro materiale premiazionale e onorificenze				
CEB.024	Compensi per prestazioni tecnico-scientifiche				
CEB.033.002	Promozione, comunicazione e marketing	10.000,00	14.280,18	-4.280,18	-30%
CEB.046	Organizz. e/o partecipaz. a Giochi Sportivi Studenteschi				
CEB.047	Centri di Avviamento allo Sport				
CEB.048	Sport nella scuola				
CEB.049	Organiz. e/o partecipaz. a manif. a carattere sociale		100,00	-100,00	-100%
CEB.055	Premi e borse di studio				
CEB.056	Stampa opuscoli e materiale di propaganda				



COSTO DELLA PRODUZIONE

Codice	Denominazione	A		B		Differenza A - B	
		Preventivo Economico 2026	Preventivo Economico Aggiornato 2025	€	%		
CEB.065.002	Canoni ed Oneri Diversi						
1.02.04	Totale Promozione Sportiva	15.000,00	19.880,18	-4.880,18	-25%		
1.02.06	<i>Gestione impianti sportivi</i>						
CEB.016.002	Altre Spese						
CEB.030	Manutenzione ordinaria						
1.02.06	Totale Gestione impianti sportivi	0,00	0,00	0,00			
1.02.	Totale Costi per att. sportiva della Strutt. Terr.	827.250,00	865.720,15	-38.470,15	-4%		
1.	Totale ATTIVITA' SPORTIVA	827.250,00	865.720,15	-38.470,15	-4%		
2.	FUNZIONAMENTO E COSTI GENERALI						
2.02.	Funz. e costi gen. Struttura Terr.						
2.02.01	<i>Costi per i collaboratori</i>						
CEB.080.002	Collaboratori - compensi						
CEB.081	Collaboratori - oneri previdenziali						
2.02.01	Totale Costi per i collaboratori	0,00	0,00	0,00			
2.02.02	<i>Organi e Commissioni</i>						
CEB.087	Indennità, compensi, gettoni ed altre utilità Organi di gestione	170.250,00	121.389,51	48.860,49	40%		
CEB.109	Assemblea regionale		30.344,78	-30.344,78	-100%		
CEB.110.	Indennità, compensi, gettoni ed altre utilità Commissioni regionali						
2.02.02	Totale Organi e Commissioni	170.250,00	151.734,29	18.515,71	12%		
2.02.03	<i>Costi generali</i>						
CEB.001.002	Spese di trasferta e soggiorno	13.750,00	8.079,33	5.670,67	70%		
CEB.014	Trasporto e facchinaggio						
CEB.018	Acquisto materiale di consumo	18.000,00	18.147,10	-147,10	-1%		
CEB.030	Manutenzione ordinaria	5.000,00	6.658,40	-1.658,40	-25%		
CEB.032.002	Noleggio materiale tecnico sportivo, attrezzature, impianti ed automezzi						
CEB.033.002	Promozione, comunicazione e marketing						

COSTO DELLA PRODUZIONE

Codice	Denominazione	A		B		Differenza A - B	
		Preventivo Economico 2026	Preventivo Economico Aggiornato 2025	€	%		
CEB.042	Organizzazione e partecipazione a convegni, seminari, congressi, fiere e conferenze stampa	500,00	500,00				
CEB.044	Acquisto giornali, riviste, pubblicazioni tecniche	1.000,00	925,00	75,00	8%		
CEB.064	Utenze e servizi	45.408,54	40.167,29	5.241,25	13%		
CEB.065.001	Canone Locativo Sede	10.841,46		10.841,46			
CEB.065.002	Canoni ed Oneri Diversi		9.405,97	-9.405,97	-100%		
CEB.096	Servizi giuridici, amministrativi e fiscali						
CEB.097	Compensi per prestazioni connesse alla pubblicità e promozione	2.000,00	1.350,00	650,00	48%		
CEB.098	Spese per manutenzione e sviluppo sistemi informativi e sito internet	2.000,00	2.000,00				
CEB.101.001	Spese telefoniche da rete mobile						
CEB.101.002	Spese postali	4.000,00	3.113,90	886,10	28%		
CEB.105	Spese di rappresentanza	1.000,00	1.430,00	-430,00	-30%		
CEB.106	Commissioni bancarie e postali	2.000,00	2.050,00	-50,00	-2%		
2.02.03	Totale Costi generali	105.500,00	93.826,99	11.673,01	12%		
2.02.	Totale Funz. e costi gen. Struttura Terr.	275.750,00	245.561,28	30.188,72	12%		
2.	Totale FUNZIONAMENTO E COSTI GENERALI	275.750,00	245.561,28	30.188,72	12%		
	COSTO STRUTT. TERRIT.	1.103.000,00	1.111.281,43	-8.281,43	-1%		





Preventivo Finanziario OIC

Esercizio 2026



Codice	Descrizione entrate / uscite	Esercizio 2026
A.	A. Flussi finanziari derivanti dall'attività operativa (metodo diretto)	
A.01.	Incassi da clienti	0,00
A.01.01	da ricavi da pubblicità e sponsorizzazione	171.000,00
A.01.02	da ricavi da manifestazioni internazionali	290.000,00
A.01.03	da ricavi da manifestazioni nazionali	4.087.170,00
A.02.	Altri Incassi:	0,00
A.02.01	Contributi in c/esercizio - da Sport e Salute SpA	4.826.419,00
A.02.02	Contributi in c/esercizio - da Stato, Regioni ed altri enti	160.000,00
A.02.03	Contributi in c/esercizio - dall'Unione Europea / Altri Organismi Int.li	0,00
A.02.04	Quote dagli associati	15.622.400,00
A.02.05	Da altri ricavi della gestione ordinaria	75.000,00
A.03	(Pagamenti a fornitori per acquisti)	-2.841.519,00
A.04	(Pagamenti a fornitori per servizi)	-10.100.901,11
A.05.	(Pagamenti al personale):	0,00
A.05.01	(per retribuzioni)	-3.326.163,00
A.05.02	(per trattamento di fine rapporto)	-243.083,30
A.05.03	(oneri sociali a carico dipendenti)	0,00
A.05.04	(oneri sociali a carico impresa)	-997.530,70
A.06	(Trasferimenti correnti ad Amm.ni Pubb./Istituz. Sociali Private/Altri soggetti)	-4.671.179,00
A.07	(Altri pagamenti)	-5.794.482,55
A.08	(Imposte pagate sul reddito)	-190.000,00
A.09	(Altre imposte/tributi liquidati nell'esercizio)	-25.000,00
A.10	(Versamento IVA a debito)	0,00
A.11.	Interessi incassati/(Pagati)	0,00
A.11.01	- incassati	0,00
A.11.02	- (Pagati)	0,00
	Totale A. Flussi finanziari derivanti dall'attività operativa (metodo diretto)	-2.957.869,66
B.	B. Flussi finanziari derivanti da attività di investimento	
B.01.	Immobilizzazioni materiali:	0,00
B.01.01	(Investimenti)	-316.400,00
B.01.02	Disinvestimenti	0,00
B.02.	Immobilizzazioni immateriali:	0,00
B.02.01	(Investimenti)	-293.180,00
B.02.02	Disinvestimenti	0,00
B.03.	Immobilizzazioni finanziarie:	0,00
B.03.01	(Investimenti)	0,00
B.03.02	Disinvestimenti	0,00
B.04.	Attività finanziarie non immobilizzate:	0,00
B.04.01	(Investimenti)	0,00
B.04.02	(Disinvestimenti)	0,00

Codice	Descrizione entrate / uscite	Esercizio 2026
B.04.02	Disinvestimenti	0,00
	Totale B. Flussi finanziari derivanti da attività di investimento	-609.580,00
C.	C. Flussi finanziari derivanti da attività di finanziamento	
C.01	Mezzi di terzi	0,00
C.02.	Incremento (decremento) debiti a breve verso banche	0,00
C.02.01	- Incremento	0,00
C.02.02	- (decremento)	0,00
C.03	Accensione finanziamenti	0,00
C.04	(Rimborso di finanziamenti)	0,00
	Totale C. Flussi finanziari derivanti da attività di finanziamento	0,00
	Incremento (decremento) disponibilità liquide	-3.567.449,66
	Disponibilità liquide presunte all'inizio dell'esercizio (Centro + Comitati FSN)	11.816.827,20
	Disponibilità liquide presunte alla fine dell'esercizio (Centro + Comitati FSN)	8.249.377,54



Pianificazione degli Investimenti / Dismissioni

2026



VALORE DELLA PRODUZIONE

Codice	Denominazione	A		B		Differenza A - B	
		Preventivo Economico 2026	Preventivo Economico Aggiornato 2025	Preventivo Economico Aggiornato 2025	Preventivo Economico Aggiornato 2025	€	%
1.	Attività Centrale						
1.01	Contributi SPORT E SALUTE	4.826.419,00	5.276.419,00	-450.000,00	-9%		
1.02	Contributi dello Stato, Regione, Enti Locali	40.000,00	141.600,00	-101.600,00	-72%		
1.03	Quote degli associati:	15.253.400,00	15.241.200,00	12.200,00	0%		
1.04	Ricavi da Manifestazioni Internazionali	290.000,00	252.240,00	37.760,00	15%		
1.05	Ricavi da Manifestazioni Nazionali	4.077.170,00	3.896.720,00	180.450,00	5%		
1.06	Ricavi da pubblicità e sponsorizzazioni	171.000,00	180.000,00	-9.000,00	-5%		
1.07	Altri ricavi della gestione ordinaria	75.000,00	74.675,00	325,00	0%		
1.08	Contributi Comitato Italiano Paralimpico	0,00	0,00	0,00			
1.	Attività Centrale	24.732.989,00	25.062.854,00	-329.865,00	-1%		
	<i>In % sul Valore della produzione</i>	<i>98,02%</i>	<i>98,04%</i>				
2.	Attività Struttura Territoriale						
2.02	Contributi dello Stato, Enti Locali, altri soggetti	120.000,00	120.000,00	0,00			
2.03	Quote degli associati	369.000,00	369.000,00	0,00			
2.04	Ricavi da manifestazioni	10.000,00	13.000,00	-3.000,00	-23%		
2.	Attività Struttura Territoriale	499.000,00	502.000,00	-3.000,00	-1%		
	<i>In % sul Valore della produzione</i>	<i>1,98%</i>	<i>1,96%</i>				
	VALORE PRODUZIONE	25.231.989,00	25.564.854,00	-332.865,00	-1%		

COSTO DELLA PRODUZIONE

Codice	Denominazione	A		B		Differenza A - B	
		Preventivo Economico 2026	Preventivo Economico Aggiornato 2025	Preventivo Economico Aggiornato 2025	Preventivo Economico Aggiornato 2025	€	%
1.	ATTIVITA' SPORTIVA						
1.01.	Costi per l'Attività Sportiva Centrale						
1.01.01.	Costi PO/AL						
1.01.01.01.	Attività Naz. ed Internaz. P.O. ed	1.704.530,00	1.656.990,00	47.540,00	3%		

COSTO DELLA PRODUZIONE

Codice	Denominazione	A		B		Differenza A - B	
		Preventivo Economico 2026	Preventivo Economico Aggiornato 2025	Preventivo Economico Aggiornato 2025	Preventivo Economico Aggiornato 2025	€	%
	A.L.						
1.01.01.02.	Attività rappresentative nazionali	401.810,00	506.885,00	-105.075,00	-21%		
1.01.01.01.	Totale Costi PO/AL	2.106.340,00	2.163.875,00	-57.535,00	-3%		
1.01.01.02.	Costi attività sportiva						
1.01.02.02.	Organizz. Manifestazione Sportive Nazionali	7.316.154,00	7.205.308,00	110.846,00	2%		
1.01.02.03.	Partecipazione ad organismi internazionali	74.000,00	73.500,00	500,00	1%		
1.01.02.04.	Formazione ricerca e documentazione	143.000,00	171.725,00	-28.725,00	-17%		
1.01.02.05.	Promozione Sportiva	1.159.000,00	1.750.410,00	-591.410,00	-34%		
1.01.02.06.	Contributi per l'attività sportiva	4.568.179,00	4.570.509,00	-2.330,00	0%		
1.01.02.07.	Gestione impianti sportivi	20.000,00	22.000,00	-2.000,00	-9%		
1.01.02.08.	Altri costi per l'attività sportiva	3.982.900,00	2.916.730,00	1.066.170,00	37%		
1.01.02.09.	Ammortamenti attività sportiva	103.193,69	103.619,00	-425,31	0%		
1.01.02.10.	Accantonamento per rischi ed oneri afferenti all'attività sportiva	0,00	0,00	0,00			
1.01.02.	Totale Costi attività sportiva	17.366.426,69	16.813.801,00	552.625,69	3%		
1.01.	Costi per l'Attività Sportiva Centrale	19.472.766,69	18.977.676,00	495.090,69	3%		
	<i>In % sul Costo della produzione</i>	<i>69,30%</i>	<i>69,34%</i>				
1.02.	Costi per att. sportiva della Strutt. Terr.						
1.02.	Costi per att. sportiva della Strutt. Terr.	827.250,00	865.720,15	-38.470,15	-4%		
	<i>In % sul Costo della produzione</i>	<i>2,94%</i>	<i>3,16%</i>				
1.	ATTIVITA' SPORTIVA	20.300.016,69	19.843.396,15	456.620,54	2%		
	<i>In % sul Valore della Produzione</i>	<i>80,45%</i>	<i>77,62%</i>				
	<i>In % sul Costo della produzione</i>	<i>72,24%</i>	<i>72,50%</i>				
2.	FUNZIONAMENTO E COSTI GENERALI						
2.01.	Funz. e costi generali attività centrale						
2.01.01	Costi per il personale e collaborazioni	4.862.908,81	4.784.665,00	78.243,81	2%		
2.01.02	Organi e Commissioni federali	261.500,00	281.640,00	-20.140,00	-7%		



Preventivo Economico Relazione del Collegio dei Revisori dei Conti

2026



FEDERAZIONE MOTOCICLISTICA ITALIANA

PREVENTIVO ECONOMICO PER L'ESERCIZIO 2026 RELAZIONE DEL COLLEGIO DEI REVISORI DEI CONTI

Il Collegio dei Revisori dei Conti esprime il presente parere ai sensi dell'art. 25 dello Statuto della Federazione Motociclistica Italiana, nell'ambito delle funzioni di vigilanza sulla gestione economico-finanziaria e di controllo sulla corretta predisposizione dei documenti di programmazione economica e finanziaria dell'Ente.

Il Preventivo economico 2026 della Federazione Motociclistica Italiana all'esame del Collegio dei Revisori dei conti per il parere di competenza, è stato predisposto in termini economico patrimoniali utilizzando gli schemi predeterminati dal CONI e, unitamente alla relazione del Presidente federale, sarà sottoposto all'esame del Consiglio federale nella seduta del 19 dicembre p.v. e successivamente inoltrato al CONI ai fini della definitiva approvazione.

Il Collegio rileva che la Federazione ha provveduto alla predisposizione del budget 2026 entro la fine del corrente anno, pur avendo ricevuto in data 6 novembre u.s. da parte del CONI la comunicazione prot. 7432 circa la possibilità di rinviare i termini per l'approvazione del budget stesso entro il 31 gennaio 2026 e anche successivamente ove se ne dovessero ravvisare le esigenze in ragione delle tempistiche dell'iter di approvazione della Legge di bilancio 2026 e della successiva assegnazione delle risorse alle FSN da parte di Sport e Salute.

Il Collegio dà atto che il budget è stato predisposto sulla base della modulistica e delle istruzioni fornite dal CONI più avanti specificate. La stima dei Ricavi e Costi evidenzia una perdita attesa di euro 2.957.870 e si caratterizza in particolare:

1. per essere redatto secondo i principi propri della contabilità economica;
2. per considerare i contributi di Sport e Salute per complessivi euro 4.826.419, di cui:
 - a) € 1.667.940 da destinare alla preparazione olimpica e alto livello;
 - b) € 3.158.479 a titolo di altri contributi Sport e Salute;

Tali Contributi sono previsti in misura analoga a quanto erogato in via ordinaria nel corso del 2025.

3. per considerare una sostanziale stabilità dei ricavi derivanti dalle Quote degli associati pari a euro 15.253.000 circa e un lieve incremento di quelli da Manifestazioni Nazionali e Internazionali (euro +218.000 circa, +5%);

4. per la conferma di far gestire dall'organizzazione centrale la spesa dell'organizzazione territoriale e soprattutto la conferma di gestire centralmente anche nel 2026 l'organizzazione del settore della velocità nazionale. Da tale settore

sono previsti ricavi per euro 3.643.670 su un totale di euro 4.077.170.

Nello svolgimento dei controlli di competenza, il Collegio ha tenuto conto delle istruzioni diramate dal CONI, con particolare riferimento al rispetto del principio di competenza e prudenza e all'applicazione del principio dell'equilibrio economico e finanziario in sede di bilancio.

Il Collegio precisa che il presente parere è reso sulla base di dati previsionali, ipotesi gestionali e informazioni fornite dagli uffici competenti, senza che ciò comporti valutazioni di merito sull'opportunità, convenienza o sostenibilità strategica delle scelte gestionali, che restano di esclusiva competenza degli Organi federali.

Tanto premesso, va precisato che il documento di previsione per l'esercizio 2026 espone, accanto ai valori di previsione, un'apposita colonna riportante il dato stimato del budget 2025 aggiornato alla quarta nota di variazione.

Con riferimento al preventivo economico ed ai relativi allegati, la documentazione consegnata ed esaminata dal Collegio risulta in linea con le vigenti istruzioni del CONI e si compone di una relazione del Presidente federale e dei seguenti prospetti:

1. quadro riepilogativo;
2. quadro analitico;
3. quadro riepilogativo delle organizzazioni territoriali;
4. quadro analitico delle organizzazioni territoriali;
5. piano degli investimenti/dismissioni;
6. preventivo finanziario.

Il Collegio rileva che la Federazione nella predisposizione del Preventivo finanziario OIC, ha tenuto conto della Circolare CONI n. 23556 dell'8 marzo 2019 e dell'Allegato

tecnico alla stessa

La tabella seguente riassume e sintetizza il budget 2026 e il preventivo economico aggiornato 2025 (valori in k/€):



Valori in Euro	Preventivo 2026	2025	Variazioni 2026 - 2025	%
A. VALORE DELLA PRODUZIONE				
1. Attività centrale	24.733	25.063	-330	-1%
di cui: (Contributi CONI)	4.826	5.276	-450	-9%
Contributi Stato, Regioni Enti locali	40	142	-102	-72%
(Quote degli associati)	15.253	15.241	12	0%
(Altri ricavi)	4.614	4.404	210	5%
2. Attività struttura territoriale	499	502	-3	-1%
A. Totale VALORE DELLA PRODUZIONE	25.232	25.565	-333	-1%
B. COSTI DELLA PRODUZIONE				
1. Attività sportiva centrale	19.473	18.978	495	3%
di cui: (Preparazione Olimpica/A.L.)	2.106	2.164	-58	-3%
(Organizzaz. Manifestaz. Sportive nazionali e internazionali)	7.316	7.205	111	2%
(Promozione sportiva)	1.159	1.750	-591	-34%
(Altri costi per l'attività sportiva)	3.983	2.917	1.066	37%

(Ulteriori voci di costo)	4.909	4.941	-32	-1%
2. Attività sportiva struttura territoriale	827	866	-39	-5%
3. Funzionamento e costi struttura centrale	7.524	7.280	244	3%
4. Funzionamento e costi struttura territoriale	276	246	30	12%
			0	
B. Totale COSTO DELLA PRODUZIONE	28.100	27.369	731	3%
DIFF. VALORE-COSTO DELLA PRODUZIONE (A-B)	-2.868	-1.804	-1.064	59%
C. PROVENTI ED ONERI FINANZIARI	100	200	-100	-50%
D. Oneri straordinari	0	0		
D. RETTIFICHE DI VALORE ATT. FINANZIARIE	0	0	0	0%
Imposte sul reddito	-190	-190	0	0%
Risultato d'esercizio	-2.958	-1.794	-1.164	65%



Riguardo agli specifici adempimenti posti in capo al Collegio dei Revisori dei Conti, l'organo di controllo ha effettuato i riscontri rientranti nella propria sfera di competenze allo scopo di fornire valutazioni in ordine all'attendibilità dei ricavi ed alla congruità dei costi, al rispetto del principio di prudenza e competenza, agli investimenti ed all'equilibrio economico e finanziario risultante dai documenti di preventivo.

In particolare, in relazione alla perdita prevista a fine esercizio, pari a euro 2.957.870, il Collegio evidenzia come, anche se in attesa della definizione del risultato dell'esercizio 2025 (perdita prevista dall'ultima nota di variazione euro 1.794.000 circa) essa trovi copertura nelle riserve degli utili degli esercizi precedenti, pari a euro 7.997.541 come risultanti dall'ultimo bilancio consuntivo approvato (al 31.12.2024). Rimarrebbe integro il Fondo di dotazione, pari a euro 800.000 e le riserve residue sarebbero comunque in grado di garantire i terzi per le obbligazioni assunte dalla Federazione.

Pertanto, il Collegio rileva che, pur in presenza di un risultato economico negativo previsto per l'esercizio 2026, pari a euro 2.957.870 e sulla base delle informazioni disponibili e dei dati patrimoniali più recenti, la Federazione dispone di adeguate risorse patrimoniali tali da garantire la continuità operativa e l'equilibrio finanziario nel medio periodo.

Per quanto riguarda le singole voci oggetto di previsione è emerso, nell'ambito del totale dei ricavi ascrivibili al valore della produzione (euro 25.231.989, dato inferiore a quello del 2025 per euro -332.865, - 1%), che i contributi Sport e Salute, pari a euro 4.826.419, sono stati previsti in via provvisoria, come sopra illustrato, nella stessa misura di quelli erogati nel 2025, in attesa di comunicazioni definitive da parte di Sport e Salute stessa.

Il rapporto tra i Contributi ricevuti da Sport e Salute e le entrate totali è pari per il 2026 a circa il 19%, come nel 2025.

I Ricavi da contributi dello Stato, Regioni ed enti locali sono pari ad euro 40.000 (-72%), quelli da Pubblicità e Sponsorizzazione sono pari a euro 171.000 (-5%), quelli da Manifestazioni Internazionali sono pari ad euro 290.000 circa (+15%), quelli da Manifestazioni nazionali sono pari a euro 4.077.000 circa (+5%), gli Altri Ricavi della Gestione Ordinaria sono pari ad euro 75.000, invariati.

I Ricavi derivanti dalle Quote degli associati pari a euro 15.253.400 (-459.125, -3%) sono, come già accennato sopra, stabili rispetto al 2025; il dato comprende i ricavi da iscrizioni SIGMA (dato neutro in quanto appostato in ugual misura tra i costi), quelli da tessere Member, da tesseramento Mc Italia, da Tessere Sport, da servizio di cronometraggio, e da licenze nazionali ed internazionali;

Per quanto concerne i criteri di stima dei ricavi, si rileva che, come ricordato in premessa, i contributi erogati da Sport e Salute sono stati assunti sulla base della comunicazione ricevuta dall'Ente per il 2025 non avendo ad oggi ricevuto alcuna

comunicazione per il 2026 e che la Federazione provvederà ad effettuare una nota di variazione al presente preventivo qualora si rendesse necessario dopo la comunicazione degli importi definitivi in oggetto.

Per le altre fonti di ricavo, le stime sono determinate sulla base dei dati desumibili dal preventivo economico 2025 aggiornato alla quarta nota di variazione e, per quanto riguarda i ricavi derivanti da pubblicità e sponsorizzazioni, sulla base dei contratti già definiti o in via di definizione.

Tali criteri appaiono al Collegio ragionevoli e stimati in modo e prudenziale.

Per quanto attiene infine alla stima dei ricavi derivanti dalla Velocità (CIV, Coppa Italia, Campionato Italiano MiniGp e Minimoto), all'interno dei Ricavi da Manifestazioni Nazionali, si prende atto di quanto riportato nell'apposita sezione della Relazione del Presidente federale che è anche il Presidente del Settore Tecnico Sportivo.

Il costo della produzione, pari a complessivi euro 28.099.859, registra un incremento (euro 731.000 circa, +3%) rispetto ai dati aggiornati 2025. Tale incremento si manifesta sia a livello di costi per l'attività sportiva centrale (euro + 495.000 circa, +3%) sia dei costi per il funzionamento della attività centrale (euro +244.000 circa, +12%), registrando invece un decremento a livello dei costi per l'attività sportiva per la struttura territoriale (euro -38.000 circa, -4%).

In particolare, l'incremento del costo per l'attività sportiva centrale di euro 495.000 circa (+3%), deriva principalmente dall'incremento degli Altri costi per l'attività sportiva (euro +1.066.000 circa, +37%) ed è dovuto all'incremento dei costi assicurativi per la polizza per la responsabilità civile sugli infortuni dei tesserati, il cui costo è pari a euro 3.817.900, incrementato rispetto al 2025 di euro 1.181.170; rilevano un incremento anche i costi per organizzazione delle manifestazioni sportive nazionali (euro +111.000 circa, +2%). Si ricorda che le quote di iscrizione che attraverso il sistema federale SIGMA vengono dapprima incassate dalla Federazione e contestualmente versate ai Motoclub organizzatori, sono contabilizzate tra i costi per Contributi all'attività sportiva (euro 4.568.000 circa, di cui euro 4.030.000 SIGMA).

Tra i decrementi si evidenzia quello relativo ai costi per Promozione Sportiva (euro - 591.000 circa, -34%), per il venir meno rispetto al 2025 dei costi relativi ai Progetti di promozione sportiva di Sport e Salute pari nel 2025 ad euro 450.000.

La relazione del Presidente federale fornisce elementi di maggior dettaglio sulle singole voci interessate dal programma di investimento.

Dal prospetto relativo al Preventivo finanziario si evidenzia, infine, un saldo finale presunto al 31.12.2026 di euro 8.249.378, contro euro 11.816.827 al 1.1.2026, con un decremento della liquidità attesa pari ad euro -3.567.450.

In conclusione, il Collegio, alla luce del risultato negativo atteso nel preventivo economico aggiornato alla quarta nota di variazione 2025, pari a euro -1.794.000



circa e del risultato negativo atteso per il 2026, pari a euro -2.958.000, pur considerando le riserve disponibili di utili portati a nuovo, pari a euro 7.997.541, come risultanti dal bilancio consuntivo approvato al 31.12.2024, richiama l'attenzione sull'esigenza di un costante monitoraggio dell'andamento economico e finanziario nel corso dell'esercizio, con particolare riferimento alle componenti di costo comprimibili e alle voci di ricavo caratterizzate da maggiore aleatorietà, al fine di consentire l'adozione tempestiva di eventuali misure correttive.

Il Collegio invita la Federazione ad un continuo monitoraggio delle entrate, su base almeno mensile, al fine di non sostenere costi senza la relativa copertura ed al fine altresì di essere in grado di adottare tempestivamente eventuali provvedimenti di variazione.

In particolare, si prende atto che i programmi della Federazione intendono finanziare molteplici attività, sia sportive che promozionali e sociali. Il Collegio rappresenta che tutte le attività devono avere adeguata copertura nelle risorse disponibili (contributi ricevuti e autofinanziamento) e che, alla luce delle attuali consistenze patrimoniali, non si ritiene sostenibile per il futuro una gestione sistematicamente in perdita.

In conclusione, il Collegio dei Revisori dei conti, tenuto conto delle raccomandazioni sopra esposte, esprime parere favorevole all'approvazione del Preventivo economico 2026 della Federazione Motociclistica Italiana.

Roma, 18 dicembre 2025

IL COLLEGIO DEI REVISORI DEI CONTI

Dott. Francesco BRANDI

Dott. Carlo CONTE

Prof. Domenico SAPIA



