

durante la festa nei giorni di
sabato 15 e domenica 16
si svolgerà il

MOTORADUNO NAZIONALE D'ECCELLENZA CASTELLO VISCONTEO



SEZIONE ITALIANA
DELEGAZIONE 2ª LOMBARDIA
COMITATO LOCALE CREMA

per restare informati:

www.motoclubpandino.it
3890770965 (Gero)



MotoClub Pandino
radionumber1ne

Il programma potrebbe subire delle variazioni



Born to Ride

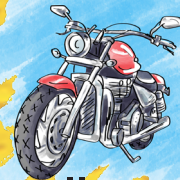

parcheggio riservato alle moto
all'interno della festa
€ 5 per i 3 giorni con patch ricordo

MOTO CLUB
PANDINO
radionumber1ne



14-15-16 Settembre

Festa dei motori al
Castello di Pandino

Ingresso libero divertimento obbligatorio



Ricevitoria Lotto n. 1420

Bar Tabacchi
di Bondioli Frederico
Via Castello, 20
Pandino (CR)
Tel. 0373.970911

Varese
Rovescala

Loc. Scazzolino, 29
Rovescala (PV)
TEL. 0385 75189
CELL. 333 8232024
giuseppevarese@libero.it

Bestolino
Spaccio Agricolo

Via dei Caduti - 26025 Pandino (CR)
Tel. 340 6457974

FALEGNAMERIA VILLA PAOLO

EREDE GEROLAMO VILLA & C. S.A.S.



V.le Lombardia, 26 - 26025 Pandino (CR)
Tel. e fax 0373.90797
Cell. 339.2757500 - 348.4135543
E-mail: falegnameriavillapaolo@gmail.com



di Donati Giuseppe

CANCELLI TELESCOPICI,
SCALE E
CARPENTERIA METALLICA
Via Marona, 29 G/H/I - 26025 Pandino (CR)
Tel / Fax: 0373 90820 - Cell.: +39 335 7740299
info@euromeccanicadonati.it

UnipolSai Divisione
ASSICURAZIONI SAI

OGLIARI E MAGLIO snc
Via Milano, 56/A - 26025 Pandino (CR)
Tel. 0373.90548 r.a. - Fax 0373.970334
pandino.sa64469@agenzia.unipolsai.it

radionumber1ne

Esposizione
di Trucks
(i bisonti della strada)

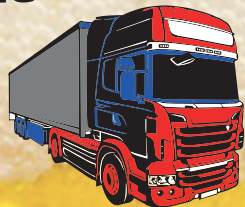

Street Food



Degustazione
birra
artigianale



Dove il
salame
è una
questione
di famiglia

Corte Palasio (LO) Località Casellario
Tel. 037172220 - Cel. 3397489252



Venerdì 14 Settembre
ore 22,00 **LIVE CONCERT**



Sabato 15 Settembre
ore 21,30

**DJ set Big G
(Guido Monti)**



Apertura festa:
venerdì: ore 18,00
sabato e domenica: ore 10,00
arena esterna del castello

PROGRAMMA MOTORADUNO

Sabato 15 Settembre

ore 10,00: Apertura Iscrizioni
ore 16,00: Partenza per il giro turistico
ore 18,30: Chiusura Iscrizioni
ore 19,00: Cena a prezzo convenzionato
(La cena sarà offerta ai partecipanti che
arrivano da più di 250 km)
ore 21,30: DJ set Guido Monti

Domenica 16 Settembre

ore 8,30: Apertura Iscrizioni
ore 11,30: Partenza per il giro aperitivo
ore 12,00: Chiusura iscrizioni
ore 13,00: Pranzo alla festa o presso
ristoranti convenzionati in Pandino
ore 15,00: Premiazioni
ore 17,30: Chiusura della manifestazione

BERACING
ABBIGLIAMENTO MOTO



Via Vittime del Razzismo 26 (ex Via del Commercio)
26817 S. Martino in Strada - Lodi

☎ 0371 475203 📞 3341917836

✉ info@beracing.it

www.beracing.it 🌐 BeRacing.it

ERREGI CLIMA s.n.c. **baltur** **ACV** TECNOLOGIE PER IL CLIMA excellence in hot water

Installazione, conduzione e manutenzione
impianti termici, condizionamento, idraulici e gas

Via Dossi, 2 - 20066 MELZO (MI)
Cell. 346-7966206 - 340-3612478
E-mail: erregiclima@gmail.com

OFFICINA BIEFFE

info@autofficinabieffe.com

Telefono 0373.970144

ci trovi in via Degli Artigiani, 6/12 - Pandino