

partner **trialfini.it**



# **Trofeo Centro Sud Trial 2017**



## **3<sup>A</sup> PROVA CAGLI (PU)**

Progetto grafico: Antonella Pompili - Fotografia: Alice Truffelli

**25 GIUGNO 2017  
PARTENZA ORE 10**

**PADDOCK  
PARTENZA E ARRIVO  
ARENA S. EMIDIO  
(INGRESSO LIBERO)**

MOTO CLUB CAGLI seguiaci su



**CON IL PATROCINIO:**



Unione Montana  
Caglia e Nerone



Provincia  
di Pesaro e Urbino



CONFINDUSTRIA PESARO URBINO



Università Agraria degli Uomini della Villa di Acquaviva

**AVIS CAGLI**  
ASSOCIAZIONE CULTURALE AVANTI TUTTO



## **LORENZO NIGER**

### **Pilota TCS Trial donatore AVIS Cagli**







**Giacomo Gasco**

## **PROGRAMMA DI GARA**

### **VENERDÌ 23 E SABATO 24 GIUGNO**

- Arrivo e stazionamento mezzi  
(moto, auto, carrelli, motorhome e camper)  
presso l'Arena Sant'Emidio -PADDOCK
- Organizzazione ed accertamenti percorso e zone
- Operazioni preliminari

### **DOMENICA 25 GIUGNO**

- Operazioni preliminari - iscrizione piloti
- Verifica aspetti organizzativi
- Partenza piloti - gara
- Premiazioni



# Pergola

**FILIALE DI CAGLI**



**Via F.lli Rosselli - 61043 Cagli (PU)**

**Tel. 0721 787219-37 Fax 0721 787237**



... forse anche per la qualità della nostra organizzazione, per la tenacia dimostrata e per l'ospitalità offerta ai piloti ed agli appassionati provenienti dalle regioni rappresentate dell'Italia centrale e del sud, nonché dalla Repubblica di San Marino, che la Federazione Motociclistica Italiana, ha voluto fare tappa anche per questo anno 2017 a Cagli, concedendo al nostro Moto Club Cagli l'organizzazione della 3° Prova del Trofeo Centro Sud 2017 di Trial.

Siamo infatti a Cagli, in provincia di Pesaro e Urbino, graziosa cittadina ricca di monumenti, posta lungo la Via Flaminia (47 km dal mare), alle pendici dei monti Petrano, Catria e Nerone, laddove le limpide acque del torrente Bosso si uniscono a quelle del Burano.

La competizione che si svolgerà interamente nel Comune di Cagli (PU), in Cagli Capoluogo, presso l'Arena S. Emidio, Zona Industriale Via del Trebbio e in Località Il Bufano, nel pieno rispetto di quanto autorizzato dagli Enti Preposti, è consentita alle sole motociclette da Trial, in regola con il codice stradale, e si effettuerà su n. 2 zone indoor poste entro l'Arena S. Emidio, ed in n. 6 nuove bellissime zone outdoor, concepite secondo i principi del Trial autentico, dove natura, avventura e tecnica di guida si fondono insieme in un percorso avvincente, composto anche da grossi massi rocciosi in ombra.

La manifestazione prevede il Paddock dei piloti, l'area di direzione gara, zone non stop artificiali e partenze ed arrivi in Cagli, Via Bruno Buozzi, presso l'Arena Sant'Emidio, area nella quale si svolgeranno anche le premiazioni.

Qui potranno essere parcheggiati autoveicoli, carrelli, moto, motorhome e camper, già dai giorni di venerdì e sabato, così da poter visitare anche la nostra città, i nostri monti e fiumi ed assaporare la nostra cucina.

Dalla prima mattinata di domenica 25 giugno sarà attivo nell'Arena Sant'Emidio anche il servizio bar con caffè e pasticceria, nonché la possibilità di prenotare i pasti d'asporto o utilizzare l'area pic-nic a disposizione con servizi igienici e docce.

Il Presidente Roberto Baleani, ormai esperto veterano del mondo dei motori, è il fulcro dell'organizzazione.





**tf**  
Trofeo  
FURNITURE SPORTIVE  
PER SOCIETÀ

**MODULISTICA  
PERSONALIZZATA**

**il Registro** di Tassi E. & C. s.n.c.

Via Raffaello Sanzio, 48

Dom. Fisc. Via A. Volta, 1 - 61043 **CAGLI** (PU) - Tel. e Fax 0721.782093

Magazzino: Via A. Volta, 1 - Tel. e Fax 0721.781790

**E-mail:** [tf@puntomedia.it](mailto:tf@puntomedia.it) - [www.tf sport.it](http://www.tf sport.it) - P. IVA 01460790411



**IMPIANTI ELETTRICI  
CIVILI E INDUSTRIALI**

di *Mario Ramaioli* CANTIANO (PU)

TEL. 0721 788 067 TEL. 339 7220 913

Nolo piattaforma aerea con operatore  
altezza metri 17,00.





## COME ARRIVARE

### PER CHI VIENE DALLA A14:

uscita Fano, Superstrada Fano-Grosseto  
direzione Roma, uscita Cagli Ovest.

### PER CHI VIENE DA FABRIANO-PERGOLA:

seguire SP424.

### PER CHI VIENE DA PERUGIA:

a Gubbio prendere la Contessa direzione Fano poi Superstrada SS3  
Flaminia uscita Cagli - San Geronzio.



# IMPRESA EDILE

## Baldarelli Sebastiano

Loc. Secchiano, 272 - Cagli 61043 (PU)  
P.Iva - 01348940410  
c.f. - BLDSST76E28B352I  
TEL. 0721 781504 CELL. 360 331 129  
impresabaldarelli@hotmail.it

# DEL RE

## CAR SERVICE

*di Del Re Massimo & C.*



*Centro assistenza e revisioni auto:*

Via E. Fermi  
61043 CAGLI (PU)  
Tel. e fax 0721 781906  
P.Iva 01409350418

[www.delrecarservice.it](http://www.delrecarservice.it)  
[delregomme@libero.it](mailto:delregomme@libero.it)





# CAGLI

una città  
tante opportunità

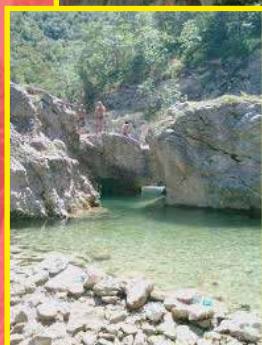



# ROCKOLORS

**Motley Stones by Italian Design**



**Il primo brand al mondo  
di arredo in pietre colorate**

**Show Room**  
Via Flaminia 61  
61043 Cagli -PU-

**Numero Verde Gratuito 800 585 303**



# TECNOR SISTEMI

LAVORAZIONI LAMIERA C.N.C. - COSTRUZIONI MECCANICHE

CAGLI (PU)

[www.tecnorsistemi.it](http://www.tecnorsistemi.it)



## Vittoria

**Assicurazioni**

**ENRICO FIORUCCI**

responsabile ufficio di Cagli  
cel. 3333621895 Tel e Fax 0721790464 - vittoriacagli@libero.it  
Via Lapis, 26 61043 CAGLI (PU)



A nome dell'Amministrazione Comunale rivolgo il mio sincero benvenuto a tutti i partecipanti alla 3° Prova di Trial Trofeo Centro Sud 2017 che si terrà il giorno di domenica 25 giugno 2017, nonché a tutti gli ospiti ed appassionati che saranno presenti alla manifestazione stessa che di certo si troveranno bene e apprezzeranno l'ospitalità della nostra gente, le bellezze del territorio e la capacità organizzativa del Moto Club Cagli.

Sono pertanto particolarmente felice di ospitare nel Comune di Cagli questa Manifestazione che porta l'attenzione del Trial italiano sulla città di Cagli, facendo giungere, tra piloti, accompagnatori, sportivi ed appassionati una consistente quantità di visitatori.

Un evento importante per l'Italia del centro e del sud e con essa la vicina Repubblica di San Marino per il quale evento rivolgo il mio plauso al Moto Club Cagli, che oltre raccogliere risultati agonistici importanti con i suoi piloti, ha saputo allestire un'area particolarmente adatta per questa disciplina ed ha dimostrato già in passato evidenti e riconosciute capacità organizzative che hanno convinto la Federazione Motociclistica Italiana ad affidare anche per questa stagione sportiva 2017 la gestione di questo importante appuntamento.

Nell'augurare quindi una felice riuscita della manifestazione, auspico che l'occasione del trofeo invogli tutti gli appassionati a tornare da semplici visitatori vacanzieri a scoprire i luoghi d'interesse turistico di Cagli e del suo territorio, la cultura, l'arte e le nostre tradizioni.

Il paesaggio, il suo ambiente, la sua cultura sono il valore più importante di questo territorio il cui rispetto è molto sentito da parte di chi vi vive abitualmente come da chi lo frequenta occasionalmente.

Con i migliori auguri,

IL SINDACO  
Alberto Alessandri



2017 **EVO**

2T 125/250/300/300ss 4T 300  
EVO 80 / MINIRIAL ELECTRIC

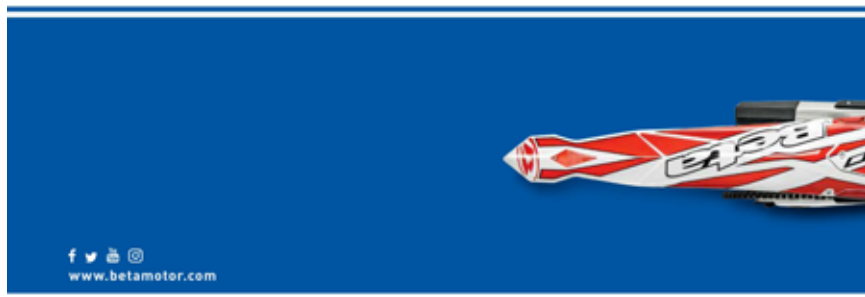

**BETAMOTOR** SPA



EXPERTS IN LUBRICANTS



EXPERTS IN LUBRICANTS





A nome mio e di tutti i soci e simpatizzanti del Moto Club Cagli rivolgo un cordiale e sincero benvenuto a tutti i piloti partecipanti alla 3° Prova di Trial Trofeo Centro Sud 2017 che si terrà il giorno di domenica 25 giugno 2017, e con loro, a tutti gli appassionati di questa particolare ed "equilibrata" disciplina motociclistica.

Forse anche per la qualità della nostra organizzazione, per la tenacia già dimostrata e per l'ospitalità offerta ai piloti ed agli appassionati pervenuti dalle regioni rappresentate, che la FMI ci ha concesso l'organizzazione dell'evento anche per questa stagione sportiva 2017.

La gara si svolgerà a Cagli, nella cornice ormai collaudata della Arena S. Emidio, domenica 25 giugno, ma già dal venerdì e sabato precedenti le strutture saranno pronte per ospitare i numerosi partecipanti.

La 3° Prova di Trial TCS 2017 di Cagli, sarà contornata da altri eventi che popoleranno la nostra Città, ovvero, l'ormai tradizionale Griglia in Piazza, che raccoglierà tantissimi partecipanti, il VIII° Torneo della Balestra Manesca e la Straduale, questo ultimo quale evento di spicco ciclistico del nostro entroterra appenninico.

La presente occasione mi è gradita per ringraziare tutti coloro che mi hanno dato l'opportunità di poter concretizzare l'organizzazione di questo evento, a far capo dalla Federazione Motociclistica Italiana, ai soci e simpatizzanti del sodalizio, ed a tutte quelle realtà economiche, associazioni, ed enti che hanno dato e concesso il loro sostegno, nonché il Comune di Cagli, la Provincia di Pesaro e Urbino e Confindustria Pesaro Urbino che hanno patrocinato l'iniziativa.

Pertanto, un gradito ringraziamento a tutti e buon divertimento,

IL PRESIDENTE DELMOTO CLUB CAGLI  
Roberto Baleani



**CAGLI (PU)**

**t. 339 8002344**

**t. 338 7191023**

*Antica Macelleria*



**del Centro**

dal 1969

di Tagliatesta Daniele

**AUTOFFICINA**



**MARINI LEONARDO**

**INSTALLAZIONE E RIPARAZIONE IMPIANTI G.P.L. - METANO  
VENDITA E ASSISTENZA PNEUMATICI**

Via dei Ciclamini, 33/a

61043 CAGLI (PU)

cell. 339 7220920

mail: marini\_leonardo@libero.it

P.IVA 02122760412



**BRC** gas service





foto Francesco Tassi

**Dott. Geol. TASSI Francesco**  
 Via Raffaello Sanzio 48  
 61043 CAGLI (PU)  
 Tel. 3381883751  
 e-mail: [geotassi@libero.it](mailto:geotassi@libero.it)  
 PEC : [francesco.tassi@pec.sitsrl.net](mailto:francesco.tassi@pec.sitsrl.net)



## I geositi del Comune di Cagli

Il territorio del Comune di Cagli, con 226,46 km<sup>2</sup> è per estensione il 2° provinciale ed il 3° regionale. Esso è situato nel contesto montano umbro-marchigiano e presenta numerose bellezze naturali e storico-culturali tutte da visitare.

Da un punto di vista prettamente geologico-naturalistico, l'entroterra cagliese offre all'escursionista un vasto numero di siti in cui le dinamiche della terra plasmano il paesaggio di questa porzione di Appennino settentrionale.

La locuzione latina "*Gutta cavat lapidem*" (la goccia scava la roccia) trova grande risalto in questo ambiente, formato da rocce prettamente carbonatiche, in cui l'acqua agisce da modificatrice del paesaggio (in un intervallo temporale geologico) realizzando opere naturali uniche. Esempio di questa modifica è l'Arco di Fondarca situato nei pressi della frazione di Picia ai piedi del versante sud-occidentale del Monte Nerone (1.525 m. s.l.m.). L'Arco, raggiungibile mediante un sentiero, è il resto di una antica caverna, con pareti di calcare, che ha subito processi di erosione chimica (acqua) e fisica (successivo crollo della volta). Nelle vicinanze sono presenti anche il Sasso del Re e il Sasso della Rocca, speroni rocciosi costituiti da Calcare Massiccio.

Vi sono altre testimonianze naturali che evidenziano la circolazione idrica profonda in questo settore dell'Appennino, come ad esempio le numerose grotte di Monte Nerone, o le sorgenti presenti lungo le pareti dei complessi montani, di cui le più famose sono la sorgente del Torrente Giordano e la sorgente di San Nicolò. Queste due sorgenti immettono acqua nel Fiume Bosso, un corso d'acqua molto frequentato dai bagnanti nei periodi estivi in quanto presenta molti punti in cui potersi tuffare. L'acqua non ha modellato il territorio cagliese solo in profondità. L'acqua erodendo i complessi rocciosi meno resistenti scopre le rocce facendo affiorare litologie più antiche. Questo avviene sia a quote minori (formazione delle due gole dei rispettivi fiumi Bosso e Burano) sia a quote più alte. Una testimonianza di questo spoglio, a quote più alte, è la parete rocciosa di Poggio le Guaine, che evidenzia come un tempo la roccia che la costituisce copriva l'altopiano di La Montagnola sopra la frazione di Secchiano. Questa morfologia geologica è presente anche nella parte cantianese del Monte Petrano. Qui è più evidente come La Roccaccia un tempo era collegata alla Rocchetta (promontorio dove sono poste le antenne). Il Monte Petrano è un'altro importante geosito. La sua forma ad altopiano ed i suoi sentieri consentono numerose attività sportive (kite, sci di fondo, trekking, ecc.). Esso è famoso anche da un punto di vista naturalistico, in quanto nel periodo del mese di maggio, avviene l'annuale fioritura dei narcisi e tutto il pianoro si dipinge di questi fiori. Il territorio cagliese offre bellezze naturali e geologiche, uniche nel suo genere, infatti è uno dei siti più studiati per la sua completezza geologica. Non a caso annualmente è facile incontrare studenti e ricercatori italiani e stranieri che studiano queste rocce calcaree all'interno della Gola del Bosso e della Gola del Burano.



foto Francesco Tassi

*Nella foto in alto l'Arco di Fondarca, qui sopra il promontorio de La Rocchetta sopra l'altopiano del Monte Petrano con sullo sfondo il Monte Acuto.*



Sabatino e Paola  
Di Giamberardino  
Tel.: 3313645556  
Tel.: 0721788475

ddgiamb@alice.it

olio, miele, ortaggi, frutta, tartufo locale fresco  
e prodotti a base di tartufo locale.



+39 3395636237  
+39 3296221413

petrolatiandrea@gmail.com

# Change Tattoo

CAGLI (PU) Via Bruno Buozzi, 18 ☎ 329.2238997

Facebook Change-Tattoo\_Alessandro-Lazzarini Instagram ChangeTattoo



A nome mio personale e di tutti i componenti il Comitato Regionale FMI Marche porgo il più caloroso benvenuto a tutti i partecipanti alla terza prova del Trofeo Trial Centro Sud. Spero che in questi giorni di soggiorno a Cagli, possiate apprezzare al meglio le bellezze naturali del territorio e gli ottimi prodotti enogastronomici.

Un ringraziamento particolare a tutti i membri del Motoclub Cagli che hanno curato l'organizzazione della manifestazione e che ancora una volta hanno dimostrato la loro grande passione per questo sport poco conosciuto nella nostra Regione e quasi per niente praticato.

Mi auguro che l'impegno di questo Motoclub possa servire ad avvicinare nuovi giovani alla pratica del Trial.

Un ringraziamento anche al Sindaco e a tutta l'Amministrazione Comunale che ha permesso lo svolgimento di questa gara motociclistica. Mi auguro che tutto il territorio possa giovare del ritorno economico che una manifestazione di questo tipo può portare.

Mi adopererò affinché nei prossimi anni venga assegnata alla Città di Cagli una manifestazione nazionale titolata di maggiore importanza.

In bocca a lupo a tutti i partecipanti e buon lavoro a tutto il personale di servizio.

**MARCELLO CATENA**  
Presidente Co.Re. Marche FMI







# ecleptica

Ecleptica S.r.l. - Strada Forretta, 15 - 61043 - Cagli - (PU)  
T. + 39 0721/787459 - P.iva. 02367210412 - [www.ecleptica.it](http://www.ecleptica.it) - [info@ecleptica.it](mailto:info@ecleptica.it)



**Caselli Salumeria**  
***galleria Brunetti***  
***Piazza Matteotti 2***  
***61043 Cagli (PU)***

**0721 790085**

[salumeriacaselli@alice.it](mailto:salumeriacaselli@alice.it)

# CRAINOX S.R.L.

THE INOX TAILOR MADE FACTORY





Un caloroso saluto dalla FMI e dal Comitato Trial Nazionale ai soci del Moto Club Cagliari che il 25 giugno saranno impegnati nell'organizzare la terza prova del Trofeo Centro Sud di Trial.

Da tempo fervono i preparativi e gli amici ed appassionati del sodalizio cercheranno sicuramente di fare ancora meglio delle precedenti edizioni. Il Club Marchigiano, guidato da un efficiente Direttivo, è riuscito a portare un evento di rilevanza Nazionale proprio nella loro città e visto il successo ottenuto e la risonanza dell'evento la FMI ha voluto dare fiducia ai Soci confermando anche per il 2017 la manifestazione.

Visto l'entusiasmo che regna nel gruppo si può pensare che questo evento possa avere un carattere di valenza ancora più importante ed ospitare una tappa del Campionato Italiano Trial, penso siano in molti ad augurarselo.

Si auspica che la macchina organizzativa farà di tutto per arrivare ad organizzare una magnifica gara e che tutti i partecipanti possano divertirsi vivendo una giornata di sano sport motociclistico.

Si ringrazia le Amministrazioni Comunali e tutti gli Organi interessati nelle autorizzazioni per lo svolgimento dell'evento. Non per ultimo il Club, per la passione e la professionalità organizzativa e nel far rispettare le norme vigenti.

Con stima

CO.NA.Trial  
Albino Teobaldi





**Pesaro Ascensori Service**

Passa la manutenzione del tuo **ASCENSORE** a noi, e riceverai un **BUONO** spendibile in qualsiasi negozio della tua città

**€ 150**

**CONTATTACI** per preventivi e sopralluoghi **GRATUITI** **800.43.23.43**

OPERIAMO NELLE PROVINCE DI: **ANCONA - PESARO/URBINO - RIMINI - FORLÌ/CESENA - RAVENNA**



**PESARO ASCENSORI SERVICE S.A.S. & Co.**

Partita IVA: 02448240412

Codice Fiscale: 02448240412

Iscr Reg Impr: PESARO-URBINO N. REA PS 182425

Indirizzo: Via Montanelli, 27 - 61122 Pesaro

Telefono: 0721 282176

Fax: 0721 450780

Email: [info@pesaroascensoriservice.eu](mailto:info@pesaroascensoriservice.eu)



MOTO CLUB CAGLIARI

## LA SQUADRA



GIACOMO GASCO



MIRCO MARTELLONI



MARCO MARTELLONI



LORENZO NIGER



DAVIDE DROGHINI



LUCA RINALDINI



MICHELE MARTINELLI



SIMONE LUCARELLI



LUCA MENSA'



ANDREA BALEANI



VITTORIO FEDRIGHELLI



ANDREA PETROLATI



DAVIDE TOCCACELI



NICOLA PIANTASSI



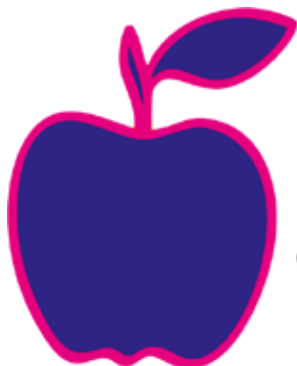

*Apple café*  
*di Magi Manuela*

Colazioni - caffetteria  
Panini - bibite - aperitivi  
Dalle ore 07,00 di domenica 25/06  
ai Paddock presso l'Arena di Sant'Emidio



EDILIZIA  
**PIERETTI**  
MATERIALI • EDILI



*Con*  
*Amore*





CONFCOMMERCIO  
IMPRESE PER L'ITALIA



Comune di Cagliari



6° EDIZIONE  
**GRIGLIA  
IN PIAZZA  
CAGLI**  
24/25 GIUGNO

**ore 18:30**

**APERTURA STAND**

carne e pesce alla griglia  
musica dal vivo  
giochi per bambini  
e tanto altro ancora...

facebook  #GrigliainPiazza

**COMUN**  
**(Provincia di**  
 ORTOFOTOCARTA con riportato il

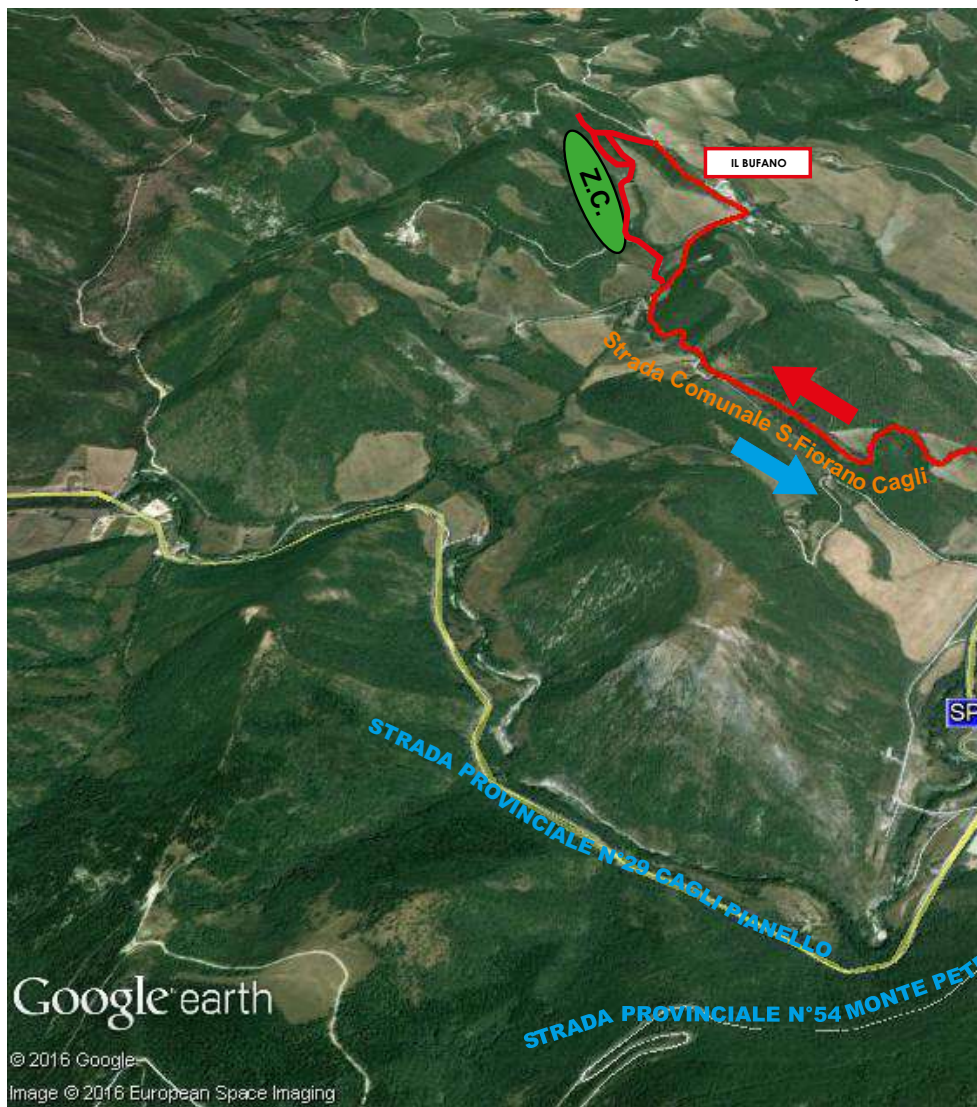

## TCS 3° PROVA CAGLI

**ORGANIZZAZIONE/RICHIEDENTE:** Moto Club Cagli-Via del Trebbio s.n.-61043 Cagli



# NE DI CAGLI

## i Pesaro e Urbino)

Percorso quale transito di trasferimento



GLI 25 GIUGNO 2017

agli (PU)

LEGENDA: percorso-transito di trasferimento







VENDITA MOTO E ACCESSORI, OFFICINA MOTO,  
 REVISIONE E PREPARAZIONE SOSPENSIONI,  
 GOMMISTA, CAR WRAPPING, OSCURAMENTO VETRI.  
 VIA DEL TREBBIO, 41 - CAGLI  
 TEL. 0721 790248  
 ROBERTO: 328 2498600 - ANDREA: 373 7620355

SERVIZIO AUTORIZZATO





Federazione  
Motociclistica  
Italiana



Comitato  
Trial

## CALENDARIO TROFEO CENTRO SUD TRIAL (TCS)

Data	Moto Club	Località	RGDI	Verificatore	Pres. Giuria
23/04/2017	M.C. True Riders	Polcanto	TCS SALSANO	VALENTI L.	Valenti A.
28/05/2017	M.C. E. Baglioni	Città di Castello	TCS SALSANO	VALENTI A.	Salsano
25/06/2017	M.C. Cagli	Cagli	TCS SALSANO	Teobaldi	Merli G.
24/09/2017	M.C. La Stalla	San Marino	TCS SALSANO	VALENTI L.	Valenti A.
08/10/2017	M.C. Spoleto	Spoleto	TCS SALSANO/SPERONI	Merli G.	Piazza M.

### PARTE SESTA

## TROFEO TRIAL CENTRO SUD TCS

### Art. 1 - NORME GENERALI

1.1 - Massimo n° 6 gare

1.2 - Sono esclusi dal TCS tutti i licenziati appartenenti alle regioni: Piemonte, Valle d'Aosta, Liguria, Lombardia, Trentino Alto Adige, Friuli Venezia Giulia e Veneto. I licenziati delle regioni escluse dal TCS potranno partecipare a ciascuna manifestazione nelle categorie relative, ma restando esclusi dalle classifiche di Trofeo.

1.3 - Sono ammesse tutte le categorie.

1.4 - A ciascuna prova di TCS sarà possibile abbinare una gara territoriale che dovrà svolgersi nel rispetto della normativa nazionale. Nelle regioni ammesse al TCS è vietato mettere a calendario ed organizzare gare territoriali in concomitanza con una prova del TCS stesso.

1.5 - Contributo Federale di €. 2.000 all'organizzatore di ogni prova.

### Art. 2 - TITOLI NAZIONALI IN PALIO

2.1 - Categorie TR: TR2, TR3, TR3 125, TR3 OVER, TR4, TR5.

2.2 - Categorie Juniores (vedi TNT-J).

### Art. 3 - TASSE D'ISCRIZIONE

3.1 - I piloti dovranno inviare le iscrizioni, redatte su appositi moduli che dovranno essere compilati in ogni singola parte e firmati.

a - per l'intero Trofeo in unica soluzione direttamente alla Segreteria Generale del Trofeo entro 15 giorni prima dell'inizio del Trofeo.

b - per ogni singola gara alla Segreteria Generale, se operativa, o direttamente al Moto Club organizzatore 15 giorni prima della manifestazione.

Le iscrizioni saranno ritenute valide solo se accompagnate dalla rispettiva tassa.

a - Piloti: - una singola gara € 35,00 - tutto il campionato € 30,00 per n gare

b - Femminile: - una gara € 25,00 - tutto il campionato € 20,00 per n gare

b - Juniores: - una singola gara € 25,00 - tutto il campionato € 20,00 per n gare

d - Assistenti: - una gara € 20,00 - tutto il campionato € 15,00 per n gare

e - Assistenti Jun. e Femm. - una gara € 15,00 - tutto il campionato € 15,00 per n gare

### 3.2 - ASSENTI

3.2.1 - Tutti i piloti che risultano iscritti a tutto il Trofeo o alla singola gara, nel caso in cui non presenzino alla manifestazione hanno l'obbligo di avvisare della loro assenza (via mail il club organizzatore e la Segreteria Generale del Trofeo) entro l'orario di chiusura della prima sessione delle OP.

3.2.2 - Nel caso in cui non ottemperassero all'obbligo di avviso di assenza, saranno assoggettati ad un cartellino giallo da applicarsi alla successiva manifestazione di Trofeo alla quale prenderanno parte.

### Art. 4 - PETTORALI - NUMERI DI GARA

4.1 - Il Comitato Trial metterà a disposizione dei pettorali indicanti i numeri di gara. I pettorali avranno i colori con l'indicazione del colore delle porte da affrontare.

4.2 - Ad ogni pilota sarà attribuito un numero fisso per tutto il TCS.

### Art. 5 - ASSISTENTI

Gli ASS sono ammessi.



*BAR FLAMINIA*  
 VIA FLAMINIA, 73 - CAGLI (PU)  
 ☎ 0721 786142



VIA FLAMINIA NORD, 31, CAGLI PU  
 TEL.0721 781561

**Adesso il servizio per  
 autospurgo anche a Cagli**

**AUTOSPURGO  
 SARAGA E TRUFELLI**





Federazione  
Motociclistica  
Italiana



Comitato  
Trial

#### Art. 6 - OPERAZIONI PRELIMINARI

*Giorno della gara dalle 08.00 alle 09.15.*

#### Art. 7 - ZONE CONTROLLATE

*Numero massimo totale ZC:*

a) *Categoria: TR2, TR3, TR3 125, TR3 OVER, TR4, TR5, Femminile.*

*- totale minimo 24. Giri 2 o più giri.*

b) *Juniore:*

*- totale minimo 18. Giri 2 o più giri.*

#### Art. 8 - TEMPO PER OGNI CONCORRENTE

*Il tempo ideale per ciascun pilota è:*

a - *Categorie: TR2, TR3, TR3 125, TR3 OVER, TR4, TR5, Femminile.*

*- ore 5 e 30 minuti.*

b - *Categorie Juniore:*

*- ore 4*

#### Art. 9 - ORARIO DI PARTENZA

*Il primo pilota partirà alle ore 10.00.*

#### Art. 10 - ORDINE DI PARTENZA

10.1 - *L'ordine di partenza sarà determinato per sorteggio sotto la responsabilità del UDG nominato dalla FMI/DDG.*

10.2 - *L'organizzatore, al termine delle O.P., dovrà esporre nella bacheca l'orario di partenza di tutti i piloti.*

10.3 - *L'ordine di partenza sarà a sorteggio per gruppi di categoria.*

10.4 - *Juniore: a sorteggio a gruppi di categoria.*

#### Art. 11 - PREMI DI GARA

*I premi dovranno essere un minimo: N. 3 per i piloti di ogni categoria salvo accorpamenti a parità di colore di percorso*

#### Art. 12 - TCS PER CLUB

12.1 - *Il TCS per Club è abbinato a tutte le gare del TCS.*

12.2 - *Trofeo Centro SUD Club: piloti categorie TR3 e TR3 125 (percorso Verde),*

*TR3 OVER e FEM (percorso Giallo/Verde), TR4 (percorso Giallo), TR5 (percorso Bianco).*

*Agli effetti della classifica di giornata, ogni Moto Club costituirà una squadra iscritta d'ufficio e estrapolata a cui sarà assegnato un punteggio pari alle penalità accusate nella gara dai migliori quattro piloti licenziati tramite quel Club uno per raggruppamento di colore di percorso.*

*Nel caso di pari merito la discriminante sarà costituita dal miglior risultato acquisito nel percorso Bianco, a seguire Giallo, Giallo/Verde, Verde.*

*Potranno partecipare anche le squadre con solo tre / due categorie rappresentate, ma costituiranno classifica a seguire rispetto a quelle con quattro categorie.*

12.3 - *La classifica finale di campionato verrà redatta aggiudicando i punteggi di classifica di campionato come da Art.*

12.4 - *Parte I per ogni classifica di giornata.*

12.5 - *Nel caso di parità nella classifica finale di campionato, prevarrà il club che farà il migliore risultato nell'ultima prova.*

12.6 - *Tutti i piloti che sono soggetti a penalizzazioni di campionato, per rifiuto di promozione a categoria superiore o retrocessione, non potranno contribuire con i loro risultati di gara alla classifica per squadre di Club.*

12.7 - *Sono valide tutte le prove organizzate nel corso dell'anno.*





Mirco Martelloni

## Il Trial

Il Trial è l'unico sport motoristico in cui la velocità non è uno dei parametri più importanti. Probabilmente è anche l'unico sport motoristico dove l'abilità del pilota è nettamente più importante della bontà del mezzo.

Questo sport è diffuso un po' in tutto il mondo ma ha schiere di più folti appassionati in Italia, Spagna, Gran Bretagna e Giappone da cui provengono i più importanti campioni degli ultimi anni, nonché hanno sede le più importanti case produttrici di questo particolare tipo di moto.

## Storia

Si fa risalire la storia del trial agli inizi del XX secolo con le prime gare, in Inghilterra, con moto di serie, obbligate a percorrere le strade del tempo, già di per sé stesso normalmente in condizioni pessime, intervallate da salite ripidissime. Il Trial moderno nasce alla fine della seconda guerra mondiale. Dall'inizio degli anni cinquanta nacquero i primi prototipi delle più famose case inglesi: Norton, Triumph, BSA, e altre appositamente progettate per questo nuovo sport. Il trial divenne il vero banco di prova per misurare l'abilità di guida dei piloti e nel contempo un eccellente punto di confronto dei mezzi.

Il primo Campionato Mondiale di Trial venne organizzato nel 1975 e, in quell'edizione inaugurale, la prova italiana fu disputata sul circuito del Vandalino in Piemonte.

## Regolamento

Una competizione Trial all'aperto (outdoor) si sviluppa su un percorso diviso in diverse Zone Controllate delimitate e fettucciate che comprendono ostacoli, da percorrere per un numero arbitrario di giri (di solito 2/3 giri) in un tempo massimo di 5/6 ore. Lo scopo dei concorrenti è di affrontare una alla volta le zone cercando di superare gli ostacoli naturali (rocce, muretti, tronchi d'albero, salite ripidissime, curve strette ecc.), senza mai appoggiare i piedi a terra. Alla fine della prova verranno contabilizzate delle penalità in base agli errori fatti, secondo questa tabella:

- 1 piede appoggiato a terra=1 punto di penalità
  - 2 piedi (contemporaneamente e non)=2 punti
  - 3 o più piedi=3 punti
  - arretramento della moto sul percorso, manubrio che tocca terra, togliere una mano dal manubrio con il piede a terra, rottura di una fettuccia, incrocio di traiettoria, spegnimento del motore con il piede a terra o non completamento della zona=5 punti
- Naturalmente sarà vincitore della competizione chi, alla fine di tutte le zone, avrà totalizzato il minor numero di penalità. Esistono anche penalità di "tempo", nel senso che ogni minuto di ritardo sul tempo previsto per completare un giro corrisponde a punti di penalità: ciò comporta che alcuni piloti, alle battute finali della gara, preferiscono "saltare" una zona, subendo la penalizzazione prevista di 5 punti, per non correre il rischio che il tempo perso nel tentativo di superare la zona stessa, comporti una penalizzazione ancora maggiore.

## Le motociclette da Trial

Le caratteristiche di una classica moto da trial sono:

- Un peso ridotto, solitamente tra i 67 kg della più leggera ed i 75 kg.
- Delle dimensioni ridotte per garantire una maggiore agilità.
- Un motore di cilindrata usualmente compresa tra i 50 e i 300 cm<sup>3</sup> con una coppia quasi costante al variare del numero di giri, molto più importante della potenza massima negli altri sport motoristici.
- L'assenza di una sella comoda, praticamente mai usata dal pilota che in questo tipo di gare guida in piedi sulle pedane.

Le case produttrici di queste moto sono oggi la GasGas la Montesa (ormai proprietà Honda) e la Sherco (Spagnole), la Beta (italiana) e la Scorpa (francese). La Fantic Motor è stata un'azienda italiana molto impegnata in questo sport fallita nella seconda metà degli anni '90. Invece Bultaco, dalla quale rinascerà alla fine degli anni '90 la Sherco, fallì negli anni '80 in seguito alla grande crisi che colpì il mercato dei motocicli in quegli anni. Parente della famiglia Bultò (proprietaria del marchio Bultaco) è l'ex campione di moto Gp lo spagnolo Sete Gibernau, sulla cui tuta da gara si può notare sul retro il pollice alzato giallo, simbolo della casa spagnola Bultaco, proprietà di suo nonno. Nel 2010 rinasce inoltre la Ossa 280i.

## Il Trial indoor

L'avvento della televisione si può dire che abbia portato alla nascita di questa specialità dove, in palazzetti dello sport attrezzati appositamente, si può assistere, anche in caso di maltempo e comodamente seduti, a gare di Trial dove gli ostacoli naturali sono stati sostituiti da manufatti in cemento, pneumatici da camion e addirittura costruzioni artificiali che simulano ruscelli e cascate.





FEDERAZIONE MOTOCICLISTICA ITALIANA

## CALENDARIO TRIAL STAGIONE SPORTIVA 2017

DATA	ORGANIZZAZIONE	LOCALITA'	MANIFESTAZIONE
09/04/2017	M.C. GIAVENO	GIAVENO	CAMPIONATO ITALIANO TRIAL OUTDOOR (CITO)
07/05/2017	M.C. CARNICO	TOLMEZZO	CAMPIONATO ITALIANO TRIAL OUTDOOR (CITO)
11/06/2017	M.C. ABETONE	ABETONE	CAMPIONATO ITALIANO TRIAL OUTDOOR (CITO)
02/07/2017	M.C. DYNAMIC TRIAL	TEMU'	CAMPIONATO ITALIANO TRIAL OUTDOOR (CITO)
16/07/2017	M.C. TRIAL CLUB RIETI	TERMINILLO	CAMPIONATO ITALIANO TRIAL OUTDOOR (CITO)
03/09/2017	M.C. LESSINIA	BADIA CALAVENA	CAMPIONATO ITALIANO TRIAL OUTDOOR (CITO)
15/10/2017	M.C. SPOLETO	SPOLETO	CAMPIONATO ITALIANO TRIAL OUTDOOR (CITO)
07/05/2017	M.C. CARNICO	TOLMEZZO	TROFEO NAZIONALE TRIAL JUNIORES (TNTJ)
11/06/2017	M.C. ABETONE	ABETONE	TROFEO NAZIONALE TRIAL JUNIORES (TNTJ)
02/07/2017	M.C. DYNAMIC TRIAL	TEMU'	TROFEO NAZIONALE TRIAL JUNIORES (TNTJ)
16/07/2017	M.C. TRIAL CLUB RIETI	TERMINILLO	TROFEO NAZIONALE TRIAL JUNIORES (TNTJ)
03/09/2017	M.C. LESSINIA	BADIA CALAVENA	TROFEO NAZIONALE TRIAL JUNIORES (TNTJ)
29/10/2017	M.C. LAZZATE	LAZZATE	TRIAL DELLE REGIONI (TDR) MEMORIAL DIEGO BOSIS
02/06/2017	M.C. LA STALLA	MARRADI	CAMPIONATO ITALIANO TRIAL INDOOR (CITI)
22/07/2017	M.C. MONZA	BARZIO	CAMPIONATO ITALIANO TRIAL INDOOR (CITI)
31/08/2017	M.C. DELLA SUPERBA	VARAZZE	CAMPIONATO ITALIANO TRIAL INDOOR (CITI)
14/09/2017	M.C. DELLA SUPERBA	RAPALLO	CAMPIONATO ITALIANO TRIAL INDOOR (CITI)
23/04/2017	M.C. TRUE RIDERS	POLCANTO	TROFEO TRIAL CENTRO SUD (TCS)
28/05/2017	MC. E. BAGLIONI	CITTA' DI CASTELLO	TROFEO TRIAL CENTRO SUD (TCS)
25/06/2017	MC. CAGLI	CAGLI	TROFEO TRIAL CENTRO SUD (TCS)
24/09/2017	M.C. LA STALLA	SAN MARINO	TROFEO TRIAL CENTRO SUD (TCS)
15/10/2017	M.C. SPOLETO	SPOLETO	TROFEO TRIAL CENTRO SUD (TCS)
12/03/2017	M.C. ALBENGA	CERIALE	TROFEO MASTER BETA
30/04 - 01/05/2017	M.C. DOMO 70	CRODO	TROFEO MASTER BETA
21/05/2017	M.C. VALLI BIELLESI	MEZZANA MORTIGLIENGO	TROFEO MASTER BETA
04/06/2017	M.C. LA STALLA	PIANDELGOTTI	TROFEO MASTER BETA
08/10/2017	M.C. ALEF	RIGNANO SULL'ARNO	TROFEO MASTER BETA
04-05/03/2017	M.C. MONZA	OGGIONO	DUE GIORNI DELLA BRIANZA
17-18/06/2017	M.C. VALTELLINA	CHIURO	DUE GIORNI SUPERTRIAL
25-27/08/2017	M.C. VALTELLINA	BORMIO	TRE GIORNI DELLA VALTELLINA



# Massofisioterapia e Chinesiologia rieducativa

- Fisiokinesiterapia
- Rieducazione funzionale pre-post operatoria
- Rieducazione in acqua
- Test valutazione funzionale

(rachide bacino / anca ginocchio piede  
caviglia spalla / gomito / mano)

- Recupero atletico sport specifico
- Analisi posturale
- Massoterapia per drenaggio linfatico
- Massaggi sportivi
- Pompage
- Preparazioni atletiche sport specifici



Dott. Nicola Cerretini 347 / 3228706  
Dott. Simone Biagini 320 / 6174134

Via A.Volta Zona Candiracci (Presso palestra Club Echo)  
61043 Cagli (PU), Italy

[ce.bi.rehab@hotmail.com](mailto:ce.bi.rehab@hotmail.com)



Ce.Bi. rehab



**FMI**  
**Trial**



1

## **Norme Generali - Art. 1 - DEFINIZIONE**

1.1 - Il Trial è una manifestazione che si svolge su qualsiasi tipo di terreno all'aperto e/o all'interno di aree, in cui la resistenza, l'abilità e la regolarità dei piloti costituiscono la base principale per discernere dei risultati.

1.2 - Nel percorso di gara, sono incluse delle "Zone Controllate" (ZC), in cui l'abilità del pilota a percorrerle viene osservata ed eventualmente penalizzata da parte di personale. (Ufficiali Zona Trial- UZT).

1.3 - Tutto il percorso o parte di esso, deve essere compiuto in un tempo limite stabilito: il Tempo Ideale (TEI).



**Confezioni 3B**  
 di Baleani Monica  
 Via del Trebbio sn  
 61043 Cagli (PU)  
 0721790248



Str. Cagli-Pianello, 9  
 SECCHIANO di Cagli (PU)

Tel. **0721.781995**  
 Piva 01307130417



**BAR STAZIONE FONTALBA**  
 Superstrada Flaminia Località Smirra di Cagli



MOTO CLUB CAGLI







Largo Unità d'Italia (ex P.le AGIP)  
61043 Cagli  
**0721 790350**



***VIA FLAMINIA, CAGLI***



# LA FIORITA

*Franciacorta*

*Vini, Cantina e Agriturismo in Franciacorta*

OME (BS) tel. 030652279



*Brut*

*Spumante*

*Rosé*

*Zero*



*Erosia  
Spumante 2004*

*Spumante  
Millesimato 2000*

*Brut+3  
Millesimato 2000*



**Caffé d'Italia**

Piazza Matteotti 1

61043 Cagli (PU)

**Tel 0721 787315**



ANNA & MARA  
Tabaccheria - Edicola  
Via Mameli n. 5/F  
61043 Cagli (PU)  
tel: 0721 782735.  
Centro Commerciale Cà D'Oro



Marco Martelloni via Flaminia , 44- CAGLI (PU)



PIZZE E SUPER CARBONARA A 3 KM DAL PADDOCK TRIAL  
CAGLI - STRADA CAGLI-PERGOLA 64 - TEL. 0721 782848



## GORI MARIO

*PAVIMENTI E RIVESTIMENTI*  
posatore professionale

Via Flaminia 58/C  
61044 Cantiano (PU)  
tel: 0721 783075  
cel: 3474924325



## MENÙ TURISTICO

**18€\***

\* Solo su prenotazione





## OFFICINA DIESEL VOLPI LUCIANO SERGIO

AUTOFFICINE E CENTRI ASSISTENZA,  
GOMMISTA, REVISIONI,  
RIPARAZIONE - VENDITA AUTOCARRI  
CAGLI (PU) - VIA FLAMINIA 215  
TEL. 0721 787395, 340 8793109



BRS  
IMPIANTI  
DI PIERMARIA SIMONE



Teatro Comunale di Cagliari

## CAGLI CULTURA E TEATRO



**IDEA / GRAFICA /  
FOTO E VIDEO / WEB /  
SOCIAL MEDIA /**



**BINARIO**

PERCORSI CREATIVI

URBINO | [binario01.com](http://binario01.com)



**NOLEGGIO AUTOMEZZI**

**393 9656487**



*di Federica Santi*  
Via Giuseppe Mazzini  
Acqualagna (pu)

info e prenotazioni

**3927386536**



**VIA FLAMINIA, 147, 61043 CAGLI - 0721 781737**





AGRI  
TU  
RISMO



BU  
Fano

[www.agriturismobufano.it](http://www.agriturismobufano.it)





- |   |   |                                  |  |
|---|---|----------------------------------|--|
| 1. Porta Lombarda                                   | 10. Museo Archeologico e della Flaminia   | 19. Chiesa di San Bartolomeo     | 31. Chiesa di San Pietro                     |
| 2. Palazzo Preziosi-Brancaloni                      | 11. Palazzo Marcelli-Materozzi-Brancaloni | 20. Palazzo del Seminario        | 32. Chiesa di Sant'Andrea                    |
| 3. Palazzo Tiranni-Carpegna                         | 12. Chiesa di San Giuseppe                | 21. Palazzo Luzi-Rigi-Luperti    | 33. Chiesa di Santa Maria della Misericordia |
| 4. Palazzo Episcopale                               | 13. Teatro Comunale                       | 22. Palazzo Felici               | 34. Casa Gotica                              |
| 5. Basilica Cattedrale                              | 14. Torrione e Centro di Scultura         | 23. Palazzo Luzi                 | 35. Chiesa di San Filippo                    |
| 6. Palazzo Boni                                     | 15. Porta Massara                         | 24. Chiesa di San Domenico       | 36. Chiesa di Santa Chiara                   |
| 7. Palazzo Ugolini-Mochi-Onori                      | 16. Chiesa di San Nicolò                  | 25. Palazzo Benamati-Lapis       | 37. Ponte Mallio                             |
| 8. Palazzo Berardi-Mochi-Zamperoli e Polo Culturale | 17. Palazzo Tiranni-Castracane            | 26. Palazzo Luperti-Passionei    | 38. Chiesa di Santa Croce                    |
| 9. Palazzo Pubblico                                 | 18. Museo di Palazzo Tiranni-Castracane   | 27. Chiesa di Sant'Angelo Minore | 39. Chiesa e Convento dei Padri Cappuccini   |
|   |   | 28. Palazzo Garulli              | 40. Chiesa di San Geronzio                   |
|   |   | 29. Chiesa di San Francesco      |  |
|   |   | 30. Biblioteca Comunale          |  |

**Percorso consigliato:** Torrione 14 - Teatro Comunale 13 - Palazzo Berardi Mochi-Zamperoli e Polo Culturale 8 - Chiesa di San Francesco 29 - Chiesa Santa Maria della Misericordia 33 - Chiesa di Sant'Angelo Minore 17 - Palazzo Pubblico 9 - Basilica Cattedrale 5 - Chiesa di San Domenico 24 - Ponte Mallio 37

**curatore:** Silvano Stracini, **testi:** Alberto Mazzacchera, **foto:** Archivio Comunale, Alessandro Adami, Gabriele Arseni, Maurizio Bolognini, Raffaele Ceccarelli, Adriano Gambini, Tiziana Mainardi, Alberto Mazzacchera, Luciano Porchi, **grafica:** Daniela Sarni, **realizza:** Daniele Sarni, **edizione:** Edizione luglio 2008.